

ROMÂNIA
JUDEȚUL ILFOV
CONSILIUL LOCAL AL ORAȘULUI POPEȘTI-LEORDENI
Piața Sfânta Maria nr. 1
Tel. 0374408821; Fax:0374408822

JUDEȚUL ILFOV	
ORAȘULUI POPEȘTI-LEORDENI	
REGISTRATURA GENERALĂ	
INTRARE	59679
REȘTERE	
Zimă	26.11.2019

PROIECT DE HOTĂRÂRE

privind aprobarea rectificării nr. 3 a bugetului local de venituri cheltuieli al orașului Popești-Leordeni pe anul 2019 - pe capitole, subcapitole, titluri, articole, alineate

Consiliul Local al orașului

Examinând proiectul de hotărâre privind Rectificarea nr. 3 a Bugetului de venituri cheltuieli al orașului Popești-Leordeni pe anul 2019 pe capitole, subcapitole, titluri, articole, alineate - proiect inițiat de primarul orașului Popești-Leordeni;

Având în vedere:

- Referatul de aprobare al Primarului înregistrat cu nr. 59408/22.11.2019, raportul de specialitate al Șefului de Serviciu Financiar Buget înregistrat cu nr. 59376/22.11.2019;
- proiectul de hotărâre privind aprobarea rectificării nr.3 a bugetului local;
- procesul-verbal de afișare al Bugetului local rectificat nr. 3, înregistrat cu nr. 59418/22.11.2019

Luând act de realizarea procedurii prevăzute de art.6 din Legea nr.52/2003 privind transparenta decizională în administrația publică de publicitatea prevăzută de art.76 1 din Legea 273/2006, cu modificările completările ulterioare;

Având în vedere prevederile Legii nr.50 /15.03.2019, privind Bugetul de stat pe anul 2019 și prevederile Legii nr.273/2006 privind finanțele publice locale, cu modificările completările ulterioare;

CONSILIUL LOCAL AL ORAȘULUI POPEȘTI-LEORDENI

HOTĂRĂȘTE:

Art.1. Se aprobă Rectificarea nr.3 a Bugetului local de Venituri și Cheltuieli al orașului Popești-Leordeni pe anul 2019, ce constă în virări de credită bugetare între capitol, articole de venituri, cât și între capitole/subcapitole articole la partea de cheltuieli, cu o influență pozitivă de +1.579.300 lei la Secțiunea de funcționare și o influență negativă de -14.954.219 lei la Secțiunea de dezvoltare, conform anexei nr. 1 (Buget de venituri și cheltuieli) și anexei nr. 2 (Lista de investiții) ce fac parte integrantă din prezenta hotărâre.

- Bugetul local propriu rectificat al orașului Popești-Leordeni pe anul 2019, este în sumă totală de 170.061.561. lei, atât la partea de venituri cât și la partea de cheltuieli (anexa 1).
- Cheltuielile bugetului local sunt detaliate și redistribuite pe secțiuni astfel:
 - secțiunea de funcționare = 98.278.051 lei
 - secțiunea de dezvoltare = 71.783.510 lei

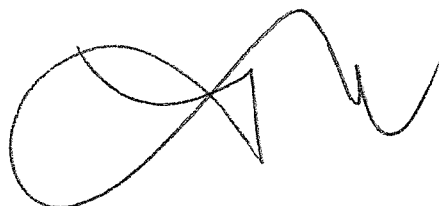

Art.2. Se aprobă Bugetul instituțiilor publice și activităților finanțate din venituri proprii și subvenții (sursa G), respectiv bugetul rectificat al Sport Club Popești-Leordeni, instituție publică în subordinea consiliului local (anexa 3 B), cu o diminuare de -100.000lei, astfel:

- venituri totale = 2.788.640lei ,
- cheltuieli totale, din care: = 2.788.640lei
 - cheltuieli de functionare = 2.660.140 lei,
 - cheltuieli de dezvoltare 128.500lei.

Art.3. Bugetul de venituri și cheltuieli al instituției finanțate din venituri proprii, rămâne neschimbat ca sume atât la partea de venituri cât la cea de cheltuieli.

Art.4. Bugetul de venituri și cheltuieli al orasului Popești-Leordeni, rectificarea nr.3 pe anul 2019 conform urmatoarelor anexe :

- Anexa 1: Bugetul local propriu inițial al orașului Popești-Leordeni pe anul 2019, rectificat nr.3.
- Anexa 2: Lista detaliata a obiectivelor de investiții pe anul 2019, rectificată nr. 3.
- Anexa 3A: Bugetul instituțiilor publice activităților finanțate integral sau parțial din venituri proprii (sursa E), rectificată nr. 3.
- Anexa 3B: Bugetul institutiilor publice activităților finanțate din venituri proprii și subvenții (sursa G), rectificat nr. 3, respectiv bugetul Sport Club Popești-Leordeni, instituție publică în subordinea consiliului local.
- Anexa 4: Sinteza bugetului general consolidat al orașului Popești-Leordeni în anul 2019, rectificată nr. 3.
- Anexa 5: cheltuieli de personal pe anul 2019, rectificat nr 3.
- Anexa 6: Buget solicitat de unitățile de învățământ, rectificat nr.3.

Art.5. Informațiile privind bugetele și anexele acestora vor fi convertite și transmise în format electronic de tip "pdf" în termen de 5 zile lucrătoare de la aprobare către Ministerul Administrației și Internelor, în vederea publicării pe pagina de internet a acestuia, prin grija specialistului IT din cadrul primăriei.

Art.6. Prezenta hotărâre și anexele care fac parte integrantă, se comunică Prefectului județului Ilfov în vederea exercitării controlului cu privire la legalitate și se aduce la cunoștință publică prin publicarea pe site-ul instituției www.ppl.ro în termen maxim de 5 zile lucrătoare de la data aprobării, prin grija secretarului.

INIȚIATOR,
PRIMAR,
Petre IACOB

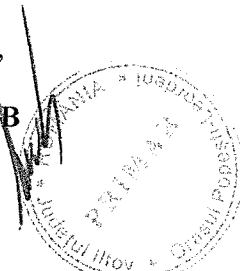

CONTRASEMNEAZA
SECRETAR GENERAL
Margareta ICHIM

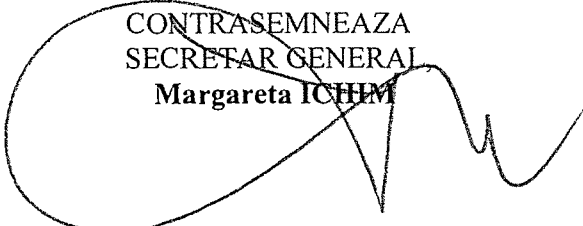

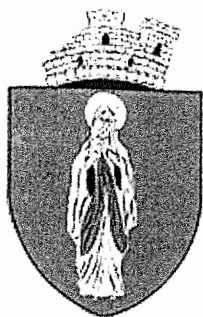

PRIMĂRIA ORAȘULUI POPEȘTI -LEORDENI
JUDEȚUL ILFOV
TEL. 0374.408.819, FAX 0374.408.822

romania2019.eu

NR. 59408/22.11.2019

REFERAT DE APROBARE
PRIVIND PROIECTUL BUGETULUI LOCAL GENERAL CONSOLIDAT DE
VENITURI-CHELTUIELI AL ORAȘULUI POPEȘTI-LEORDENI, RECTIFICAREA
NR. 3 PE ANUL 2019

Pentru inițierea proiectului de hotărâre privind proiectul bugetului local general consolidat de venituri cheltuieli al orașului Popești-Leordeni, rectificarea nr.3 pe anul 2019, am luat la cunoștință și am analizat în profunzime posibilitățile de încasare a veniturilor la bugetul local precum și gestionarea exigentă a cheltuielilor, unde am pus accent pe asigurarea cheltuielilor de strictă necesitate cum sunt: cheltuielile de personal, protecție civilă, cofinanțări proiecte cât și finanțarea obiectivelor de investiții în continuare. De asemenea, am ținut cont de raportul de specialitate nr. 59376/22.11.2019 al Serviciului Financiar Buget al orașului Popești-Leordeni, prin care se propun prevederile bugetare pentru anul 2019.

Față de cele prezentate mai sus, propun aprobarea bugetului de venituri și cheltuieli al orașului Popești-Leordeni, rectificarea nr.3 pe anul 2019 conform următoarelor anexe :

- Anexa 1: Bugetul local propriu inițial al orașului Popești-Leordeni pe anul 2019, rectificat nr.3.
- Anexa 2: Lista detaliată a obiectivelor de investiții pe anul 2019, rectificată nr. 3.
- Anexa 3A: Bugetul instituțiilor publice activităților finanțate integral sau parțial din venituri proprii (sursa E), rectificată nr. 3.
- Anexa 3B: Bugetul instituțiilor publice activităților finanțate din venituri proprii și subvenții (sursa G), rectificat nr. 3, respectiv bugetul Sport Club Popești-Leordeni, instituție publică în subordinea consiliului local.

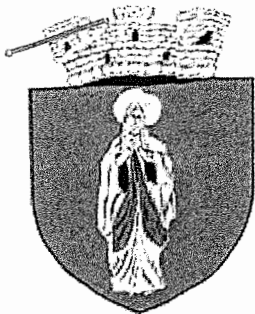

PRIMĂRIA ORAȘULUI POPEȘTI -LEORDENI
JUDEȚUL ILFOV
TEL. 0374.408.819, FAX 0374.408.822

romania2019.eu

- Anexa 4: Sinteza bugetului general consolidat al orașului Popești-Leordeni în anul 2019, rectificată nr. 3.
- Anexa 5: cheltuieli de personal pe anul 2019, rectificat nr 3.
- Anexa 6: Buget solicitat de unitățile de învățământ, rectificat nr.3.

Consider și doresc, ca acest proiect de buget, rectificat, supus dezbaterii publice cât și aprobării Consiliului Local, să fie unul viabil și să răspundă necesităților comunității.

Va propun spre aprobare proiectul de hotărâre privind proiectul bugetului local general consolidat de venituri și cheltuieli al orașului Popești-Leordeni, rectificarea nr.3 pe anul 2019.

Invoc în susținerea propunerii mele OUG 57/2019, privind Codul Administrativ, cu modificările și completările ulterioare, Legea nr.273/2006 privind finanțele publice locale, cu modificările și completările ulterioare.

PRIMAR
PETRE IACOB



**RAPORT DE SPECIALITATE
PRIVIND PROIECTUL BUGETULUI LOCAL GENERAL CONSOLIDAT DE
VENITURI CHELTUIELI AL ORAȘULUI POPEȘTI-LEORDENI, RECTIFICAREA
NR.3 PE ANUL 2019**

1. NECESITATEA ȘI OPORTUNITATEA

Potrivit prevederilor art. 19, alin. (2) din Legea nr. 273/2006 privind finanțele publice locale, și modificările și completările ulterioare: „pe parcursul exercițiului bugetar, autoritățile deliberative pot aproba rectificarea bugetelor și ca urmare a unor propuneri fundamentate ale ordonatorilor principali de credite..”

2. LEGALITATEA

Suținerea din punct de vedere legal este fundamentată conform prevederilor următoarelor acte normative documente:

- Legea 273 din 29 iunie 2006 privind finanțele publice locale, cu modificările completările ulterioare;
- OUG 57/2019, privind Codul Administrativ, cu modificările și completările ulterioare;

3. CONSIDERATII DE ORDIN ECONOMIC:

Bugetul local general al orașului Popești-Leordeni pe anul 2019 se propune a fi rectificat prin virări de credite bugetare la partea de cheltuieli, prin suplimentari și/sau redistribuiri de sume între: capitole, subcapitole și articole de venituri și între secțiunile, capitolele, subcapitolele, paragrafele, titlurile și articolele de cheltuieli, conform anexei nr. 1 la prezentul proiect de hotărâre.

Rectificarea nr.3 de buget propriu al orașului constă în următoarele propuneri:

LA CHELTUIELI

Pentru Secțiunea de funcționare se propune suplimentarea totală cu suma de 1.579.300 lei, ceea ce reprezintă, pe titluri de cheltuieli următoarele influențe.

- titlul I - cheltuieli de personal (10.00) - fără influențe
- titlul II - bunuri servicii (20.00) - suplimentare + 1.439.700 lei
- titlul III – dobânzi (30.01.01) - fără influențe
- titlul IV —subvenții (40.03.00) - suplimentare + 30.000 lei
- titlul V-fond de rezervă bugetară (50.04) - fără influențe
- titlul V – transferuri (55.01.63) – fara influente
- titlul VI – transferuri către instituții publice (51.01.01) – diminuare -100.000 lei

- titlul IX – asistență socială (57.02.01) – suplimentare + 9.600 lei
- titlul XI- alte cheltuieli (burse, programe tineret, asociații și fundații, susținere persoane cu handicap) – suplimentare + 200.000 lei
- titlul XVII- rambursări de credite bancare (81.02.05) - fără influențe

La Secțiunea de dezvoltare se propune diminuarea sumei totale cu 14.954.219 lei, influențele fiind detaliate pe obiective în anexa 2 - Lista de investiții.

Repartizarea influențelor totale în cheltuieli, pe capitole, se prezintă astfel:

- Cap. 51- Autorități executive (primărie), o influență pozitivă de 548.720lei
- Cap. 54. Alte servicii publice generale, fara influente
- Cap.55 Cheltuieli cu datoria publica, fara influente
- Cap.61 Ordine publică și siguranță națională, o influență pozitivă de 685.000 lei
- Cap.65 Învățământ, o diminuare de - 4.853.263 lei
- Cap.66 Sănătate (dispensarul uman), fără influențe
- Cap.67 Cultură, recreere religie, o influență pozitivă de +1.284.000 lei
- Cap.68 Asistență socială, o diminuare totală de - 2.080.376 lei
- Cap.70 Servicii dezvoltare publică, o suplimentare de + 40.000 lei
- Cap. 74 Protecția mediului, o diminuare de - 9.447.000 lei
- Cap.80 Acțiuni economice, fără influențe
- Cap.84 Transporturi, o suplimentare + 448.000 lei

Bugetul cheltuielilor instituțiilor publice și activităților finanțate din surse proprii și subvenții sursa G (prezentat în anexa 3 B la HCL) se propune cu o diminuare în suma de -100.000lei la venituri din buget local , astfel:

• venituri totale buget local	2.688,640lei
• venituri din donatii si sponsorizari	100.000 lei
• cheltuieli totale	2.788.640 lei
• cheltuieli de functionare	2.660.140lei
• cheltuieli de dezvoltare	128. 500lei

Luând în considerare că cele prezentate sunt necesare, oportune, legale iar echilibrul bugetar nu se schimbă, cât și faptul că aceste modificări s-au făcut în conformitate cu prevederile art. 19, alin.(2), din Legea nr. 273/2006 a finanțelor publice locale, modificată completată, propunem spre dezbateră și aprobare prezentul proiect de hotărâre, împreună cu întreaga documentație, Consiliului local al orașului Popești-Leordeni.

**ȘEF SERVICIU
SERVICIUL FINANCIAR BUCET**

MARIUS ADRIAN PASCU



PROIECT
BUGET DE VENITURI AN 2019 - Rectificat nr.3

	Denumire indicatori	COD BUGETAR	BUGET rectificat nr. 2	Influenta rectificare +/-	Buget rectificat nr.3
1	VENITURI BUGETARE				
2	Impozitul pe veniturile din transferul proprietăților imobiliare din patrimoniul personal	03.18.00	992,000		992,000
3	Cote defalcate din impozitul pe venit	04, 02, 01	28,436,000		28,436,000
4	Sume alocate din cotele defalcate din impozitul pe venit pentru echilibrarea bugetelor locale	04, 02, 04	0		0
5	Impozit pe clădiri de la persoane fizice	07, 01, 01	9,195,720	-3,000,000	6,195,720
6	Impozit și taxă pe clădiri de la persoane juridice	07, 01, 02	25,504,128	-7,000,000	18,504,128
7	Impozit și taxă pe clădiri de la persoane juridice	07, 02, 01	1,879,023		1,879,023
8	Impozit și taxa pe terenuri de la persoane Juridice	07, 02, 02	1,842,292		1,842,292
9	Impozitul pe terenul extravilan	07, 02, 03	785,392		785,392
10	Taxe judiciare de timbru, taxe timbru notariale și alte taxe de timbru	07, 03, 00	500,000	100,000	600,000
11	Alte impozite și taxe pe proprietate (Impozit teren in folosinta)	07, 50, 00	67,000		67,000
12	Sume defalcate din TVA pt. finantarea de baza invat. Fila plan ANAF nr.	11, 02, 02			0
13	Sume defalcate din TVA pt. finantarea chelt. Art. 104 alin.2 lit.b sic in j invat. Fila plan ANAF	11, 02, 02	797,000		797,000
14	Finantarea ajutorului pentru incalzirea locuintei cu lemne, carbuni si combustibili petrolieri	11, 02, 02	5,796		5,796
15	Sume defalcate din TVA pt. Sustinerea pers. Handicap grav Fila plan ANAF nr.	11, 02, 02			0
16	Legea 416	11, 02, 02			0
17	Finantarea acordarii stimulentei educational sub forma de tichete Lg. 248/2015	11, 02, 02			0
18	Finantare servicii publice de evidenta persoanelor	11, 02, 02	38,281		38,281
19	Sume alocate CES pt.Finantarea drepturilor copiilor cu cerinte educationale speciale integrati in invat. de masa	11, 02, 02	64,449		64,449
20	Sume defalcate din taxa pe valoarea adăugată pentru echilibrarea bugetelor locale	11, 02, 06	758,000		758,000
21	Sume defalcate din taxa pe valoarea adăugată pentru finanțarea învățământului particular sau confesional acreditat	11, 02, 09	1,233,000		1,233,000
22	Impozit pe spectacole	15, 01, 00	100		100
23	Alte taxe pe servicii specifice	15, 50, 00	5,000		5,000
24	Impozit pe mijloacele de transport deținute de persoane fizice	16, 02, 01	5,079,608	-3,000,000	2,079,608
25	Impozit pe mijloacele de transport deținute de persoane juridice	16, 02, 02	2,754,468	-694,000	2,060,468
26	Taxe și tarife pentru eliberarea de licențe și autorizații de funcționare	16, 03, 00	4,924,124	-2,000,000	2,924,124
27	Alte taxe pe utilizarea bunurilor, autorizarea utilizării bunurilor sau pe desfășurarea de activități	16, 02, 50	40,000	50,000	90,000
28	Alte venituri din concesiuni și închirieri de către instituțiile publice	30, 05, 30	495,000	410,000	905,000
29	Alte venituri din prestări de servicii și alte activități(incasari taxa salubritate ani precedenti)	33, 02, 50	44,000	-40,000	4,000
30	Venituri din recuperarea cheltuielilor de judecată, imputații și despăgubiri	33, 28, 00	22,000	-20,000	2,000
31	Taxe extrajudiciare de timbru	34, 02, 00	10,000	-8,000	2,000
32	Venituri din eliberari permise, carti de identitate	34, 50, 00	35,000		35,000
33	Venituri din amenzi si alte sanctiuni	35, 01, 02	2,100,000		2,100,000
34	Penalități pentru nedepunerea sau depunerea cu întârziere declarației de impozite și taxe	35, 02, 00	62,000		62,000
35	Incasari din valorificarea bunurilor confiscate	35, 03, 01			0
36	Alte amenzi, penalitati , confiscari	35, 50, 00		1,081	1,081
37	Venituri din recuperarea cheltuielilor efectuate în cursul procesului de executare silită	36, 02, 14	60,000	-30,000	30,000
38	Alte venituri	36, 02, 50		160,000	160,000
39	Vărsăminte din secțiunea de funcționare pentru finanțarea secțiunii de dezvoltare a bugetului local (cu semnul minus)	37, 03, 00	-13,141,559	1,101,684	-12,039,875
40	Vărsăminte din secțiunea de funcționare	37, 04, 00	13,141,559	-1,101,684	12,039,875
41	Alte transferuri voluntare" Cofinantare Consiliul judetean Ilfov	37, 02, 50	2,000,000		2,000,000
42	Venituri din vanzarea unor bunuri ale institutiilor publice	39,01,00		2,000	2,000
43	Venituri din vanzarea unor bunuri apartinand domeniului privat al statului sau al UAT	39, 02, 07	1,000		1,000
44	Sume din excedentul anului precedent pentru acoperirea golerilor temporare de casă ale sectiunii de functionare	40,11,00	30,000,000		30,000,000
45	Sume din excedentul bugetului local - ani precedenti	40, 14, 00	62,706,099		62,706,099
46	Subvenții pentru acordarea ajutorului pentru încălzirea locuinței cu lemne, cărbuni, combustibili petrolieri (Incasari AJOFPS)	42, 03, 34			0
47	Finanțarea Programului Național de Dezvoltare Locală	42,02,65	1,000,000	1,694,000	2,694,000
48	Sume primite in contul platilor efectuate in anul curent	48, 15, 01	0		0
	TOTAL VENITURI		183,436,480	-13,374,919	170,061,561

BUGET DE CHELTUIELI AN 2019 - Rectificat nr.3

	Denumire indicatori	COD BUGETAR	Buget rectificat nr.2	Influente amendamente +/-	Buget rectificat nr.3
CHELTUIELI AUTORITATI EXECUTIVE (PRIMARIE) 51,01,03					
49	Cheltuieli cu salariile brute aparat propriu	51,01,03-10,01,01	12,900,000		12,900,000
50	Indemnizatii platite unor pers. din afara unitatii- consilierii locali	51,01,03-10,01,12	310,000		310,000
51	Indemnizatie hrana art. 18 Lg. 153/2017	51,01,03-10,01,17	687,000		687,000
52	Vouchere de vacanta	51,01,03-10,02,06	240,000		240,000
53	Contributie asiguratorie pentru munca 2,25%	51,01,03-10,03,07	313,000		313,000
54	Contributii platite de angajator in numele angajatului	51,01,03-10,03,08	3,000		3,000
55	Titlul I - Total cheltuieli de personal	51,01,03-10,00	14,453,000	0	14,453,000
56	Furnituri de birou	51,01,03-20,01,01	178,179	8,000	186,179
57	Materiale pentru curatenie	51,01,03-20,01,02	19,963		19,963
58	Incalzit,iluminat si forta motrica	51,01,03-20,01,03	212,500		212,500
59	Apa,canal si salubritate	51,01,03-20,01,04	4,750		4,750
60	Carburanti si lubrifianti	51,01,03-20,01,05	122,600		122,600
61	Piese de schimb auto	51,01,03-20,01,06	3,800		3,800
62	Posta- timbre , telecomunicatii,radio,tv,internet,site p l	51,01,03-20,01,08	284,000		284,000
63	Mater. Si prest. Serv. cu caracter functional- asistenta organizare concursuri	51,01,03-20,01,09	17,500		17,500
64	Alte bunuri si servicii pt intretinere si funct	51,01,03-20,01,30	263,890		263,890
65	Reparatii curente	51,01,03-20,02	109,000		109,000
66	Uniforme si echipament de protectie	51,01,03-20,05,01	16,150		16,150
67	Bunuri de natura obiectelor de inventar	51,01,03-20,05,30	299,160		299,160
68	Deplasari interne, detasari,transferari	51,01,03-20,06,01	396,600		396,600
69	Consultanta juridica	51,01,03-20,12	520,000	154,700	674,700
70	Pregatire profesionala Cursuri de instruire	51,01,03-20,13	126,500		126,500
71	Cheltuieli judiciare si extrajudiciare, reprezentarea intereselor statului	51,01,03-20,25	2,240,000		2,240,000
72	Asigurari auto	51,01,03-20,30,03	23,160		23,160
73	Alte prestari serv.	51,01,03-20,30,30	4,041,642	26,000	4,067,642
74	Titlul II - Total bunuri si servicii	51,01,03-20,00	8,879,394	188,700	9,068,094
75	Alte cheltuieli „Indemnizatii pt. neincadrare persoane cu handicap (nr. salariati*4%)*2080 ei	51,01,03-59,40	325,000		325,000
76	Titlul XI -Alte Cheltuieli	51,01,03-59	325,000	0	325,000
77	TOTAL CHELT. DE FUNCTIONARE	51,01,03 F	23,657,394	188,700	23,846,094
78	TOTAL CHELT. DE DEZVOLTARE	51,01,03 D	19,319,694	360,020	19,679,714
79	TOTAL CHELT. AUTORITATI EXECUTIVE	51,00	42,977,088	548,720	43,525,808

	Denumire Indicatori	COD BUGETAR	Buget rectificat nr.2	Influente amendamente +/-	Buget rectificat nr.3
ALTE SERVICII PUBLICE GENERALE 54,00					
80	<i>Fond de rezerva bugetara la dispozitia autoritatilor locale 54,05</i>				
81	Fond de rezerva bugetara la dispozitia autoritatilor locale	54,05-50,04	1,088,000		1088000
82	Titlul V- fond de rezerva	54.05	1,088,000	0	1,088,000
83	TOTAL CHELT. DE FUNCTIONARE	54,05,00 F	1,088,000		1,088,000
84	TOTAL CHELT. CAP.54.05.	54,05,00	1,088,000	0	1,088,000
<i>Servicii publice comunitare de evidento persoanei 54, 10,00</i>					
84	Cheltuieli cu salariile brute aparat propriu	54,10,00-10,01,01	555,000		555,000
85	Indemnizatie de hrana art. 18 Lg. 153/2017	54,10,00-10,01,17	33,300		33,300
86	Vouchere de vacanta	54,10,00-10,02,06	11,600		11,600
87	Contributie asiguratorie pentru munca 2,25%	54,10,00-10,03,07	13,300		13,300
88	Titlul I -total cheltuieli de personal	54,10,00-10,00	613,200	0	613,200
89	Furnituri de birou	54,10,00-20,01,01	10,120	-500	9,620
90	Materiale pentru curatenie	54,10,00-20,01,02	2,151	500	2,651
91	Incalzit,iluminat si forta motrica	54,10,00-20,01,03	29,000		29,000
92	Apa,canal si salubritate	54,10,00-20,01,04	2,000		2,000
93	Carburanti si lubrifianti	54,10,00-20,01,05	16,512		16,512
94	Piese de schimb	54,10,00-20,01,06	9,000		9,000
95	Posta, telecomunicatii, radio, internet	54,10,00-20,01,08	45,000		45,000
96	Materiale si prestari servicii cu caracter functional	54,10,00-20,01,09	8,060		8,060
97	Alte bunuri pt. intretinere si functionare	54,10,00-20,01,30	17,180		17,180
98	Cheltuieli cu reparatii si intretinere	54,10,00-20,02	62,700		62,700
99	Bunuri de natura obiectelor de inventar	54,10,00-20,05,30	3,350		3,350
100	Deplasari, detasari	54,10,00-20,06,01	34,700		34,700
101	Cursuri de instruire	54,10,00-20,13	12,600		12,600
102	Asigurari	54,10,00-20,30,03	5,000		5,000
103	Alte cheltuieli cu bunuri si servicii	54,10,00-20,30,30	131,000		131,000
104	Titlul II -total bunuri si servicii	54,10,00-20,00	388,373	0	388,373
105	TOTAL CHELT. DE FUNCTIONARE 54,10,00	54,10,00 F	1,001,573	0	1,001,573
106	TOTAL CHELT. DE DEZVOLTARE	54,10,00 D	0	0	0
107	TOTAL CHELT. CAP.54.10.00	54,10,00	1,001,573	0	1,001,573
108	Alte cheltuieli cu bunuri si servicii(alegeri europarlamentare si prezidentiale) 54,50	54,50,00-20,30,30	140,000		140,000
109	Titlul II -total bunuri si servicii	54,50,00-20,00	140,000	0	140,000
110	TOTAL CHELT. DE FUNCTIONARE 54,50,00	54,50,00 F	140,000	0	140,000
111	TOTAL CHELT. CAP.54.50.00	54,50,00 F	140,000	0	140,000
112	TOTAL CHELT. DE FUNCTIONARE ALTE SERVICII PUBLICE GENERALE	54,00 F	2,229,573	0	2,229,573
113	TOTAL CHELT. DE DEZVOLTARE ALTE SERVICII PUBLICE GENERALE	54,00 D	0	0	0
114	ALTE SERVICII PUBLICE GENERALE cap. 54 (540500+541000+545000)	54,00	2,229,573	0	2,229,573
TRANZACTII PRIVIND DATORIA PUBLICA SI IMPRUMUTURI- DOBANZI-55,00					
115	Dobanzi linie credit pt. Modernizare drumuri(2006)	55,00-30,01,01	310,000		310,000
116	Titlul III - dobanzi	55,00-30,00	310,000		310,000
117	TOTAL CHELT. DE FUNCTIONARE (DOBANZI)	55,00,00 F	310,000		310,000
118	TOTAL CHELT. CU DATORIA PUBLICA	55,00	310,000	0	310,000
ORDINE PUBLICA SI SIGURANTA NATIONALA 61,00					
	Politie locala 61,03,04				

	Denumire indicatori	COD BUGETAR	Buget rectificat nr.2	Influente amendamente +/-	Buget rectificat nr.3
119	Cheltuieli cu salariile brute	61,03,04-10,01,01	1,930,000		1,930,000
120	Norma de hrana	61,03,04-10,02,02	333,400		333,400
121	Vouchere de vacanta	61,03,04-10,02,06	40,650		40,650
122	Contributii de asigurari sociale de stat	61,03,04-10,03,07	43,500		43,500
123	Titlul I -total cheltuieli de personal	61,03,04-10,00	2,347,550	0	2,347,550
124	Rechizite	61,03,04-20,01,01	9,490		9,490
125	Materiale de curatenie	61,03,04-20,01,02	2,500		2,500
126	Incalzit , iluminat si forta motrica	61,03,04-20,01,03	30,000		30,000
127	Apa,canal si salubritate	61,03,04-20,01,04	2,000		2,000
128	Carburanti si lubrifianti	61,03,04-20,01,05	155,400		155,400
129	Piese de schimb	61,03,04-20,01,06	41,200		41,200
130	Cheltuieli posta, telefonie	61,03,04-20,01,08	25,000		25,000
131	Mater. Si prest. Serv. cu caracter functional(medicina muncii si SSM)	61,03,04-20,01,09	25,400		25,400
132	Alte cheltuieli cu bunuri si servicii	61,03,04-20,01,30	25,000		25,000
133	Cheltuieli cu reparatii si intretinere ,revizii auto	61,03,04-20,02	52,800		52,800
134	Uniforme si echipament	61,03,04-20,05,01	50,000		50,000
135	Alte obiecte de inventar	61,03,04-20,05,30	8,900		8,900
136	Deplasari, detasari	61,03,04-20,06,01	111,800		111,800
137	Cursuri de instruire	61,03,04-20,13	35,500		35,500
138	Asigurari auto	61,03,04-20,30,03	31,500		31,500
139	Alte cheltuieli cu bunuri si servicii	61,03,04-20,30,30	120,000		120,000
140	Titlul II -total bunuri si servicii	61,03,04-20,00	726,490	0	726,490
141	CHELT. DE FUNCȚIONARE POLITIE LOCALA	61,03,04 F	3,074,040	0	3,074,040
142	TOTAL CHELT. DE DEZVOLTARE POLITIE LOCALA	61,03,04 D	174,300	0	174,300
143	TOTAL CHELT. POLITIE LOCALA	61,03,04	3,248,340	0	3,248,340
	Protectie civila 61,05,00				
144	Rechizite	61,05,00-20,01,01	5,000		5,000
145	Piese de schimb	61,05,00-20,01,06	0	5,000	5,000
146	Alte cheltuieli cu bunuri si servicii	61,05,00-20,01,30	1,000		1,000
147	Alte obiecte de inventar	61,05,00-20,05,30	24,800	8,000	32,800
148	Deplasari, detasari	61,05,00-20,06,01	31,200	-28,000	3,200
149	Cărți, publicații și materiale documentare	61,05,00-20,11	5,000		5,000
150	Cursuri de instruire	61,05,00-20,13	21,000	-20,000	1,000
151	Asigurari auto	61,05,00-20,30,03	9,000		9,000
152	Alte cheltuieli	61,05,00-20,30,30	25,500	20,000	45,500
153	Titlul II -total bunuri si servicii	61,05,00-20,00	122,500	-15,000	107,500
154	CHELT. DE FUNCȚIONARE PROTECȚIE CIVILA	61,05,00 F	122,500	-15,000	107,500
155	TOTAL CHEL T. DE DEZVOLTARE PROTECȚIE CIVILA	61,05,00 D	1,681,367	700,000	2,381,367
156	TOTAL CHELT. PROTECȚIE CIVILA	61,05,00	1,803,867	685,000	2,488,867
157	TOTAL CHELT. DE FUNCȚIONARE ORDINE PUBLICA SI SIGURANTA NATIONALA	61,00 F	3,196,540	-15,000	3,181,540
158	TOTAL CHEL T. DE DEZVOLTARE ORDINE PUBLICA SI SIGURANTA NATIONALA	61,00 D	1,855,667	700,000	2,555,667
159	TOTAL PROTECȚIE CIVILA SI ORDINE PUBLICA(610304+610500)	61,00	5,052,207	685,000	5,737,207
	CHELTUIELI INVATAMANT 6500 (detaliere pe subcapitole in anexa 3)				
160	Furnituri de birou	65,00-20,01,01	51,000		51,000
161	Materiale pentru curatenie	65,00-20,01,02	61,000	10,000	71,000
162	Materiale pentru curatenie - scoli	65,00-20,01,03	498,000		498,000

	Denumire indicatori	COD BUGETAR	Buget rectificat nr.2	Influente amendamente +/-	Buget rectificat nr.3
163	Incalzit,iluminat si forta motrica	65,00-20,01,03*	722,000		722,000
164	Apa, canal si salubritate	65,00-20,01,04*	36,000		36,000
165	Apa, canal si salubritate	65,00-20,01,04	25,000	7,000	32,000
166	Carburanti si lubrifianti microbuze elevi	65,00-20,01,05*	58,491		58,491
167	Carburanti si lubrifianti - scoli	65,00-20,01,05	1,000		1,000
168	Transport profesori (decontare abon. RATB)	65,00-20,01,07	53,359		53,359
169	Posta, telecomunicatii,radio,tv,internet	65,00-20,01,08*	18,000		18,000
170	Telefonie scoli	65,00-20,01,08	54,500		54,500
171	Mater. Si prest. Serv. cu caracter functional(medicina muncii si asistenta medicala)	65,00-20,01,09	123,000		123,000
172	Alte bunuri si servicii pentru intretinere si functionare	65,00-20,01,30*	6,000		6,000
173	Alte bunuri si servicii pentru intretinere si functionare-scoli	65,00-20,01,30	3,067,315	83,000	3,150,315
174	Reparatii curente - scoli si microbuze scolare	65,00-20,02*	1,654,000		1,654,000
175	Reparatii curente - scoli	65,00-20,02	0		0
176	Echipament protectie	65,00-20,05,01	2,000		2,000
177	Lenjerii si alte accesorii de pat	65,00-20,05,03	10,000		10,000
178	Alte obiecte de inventar	65,00-20,05,30	987,935		987,935
179	Deplasari interne, detasari,transferari	65,00-20,06,01	19,000		19,000
180	Carti,publicatii	65,00-20,11	33,000		33,000
181	Pregatire profesionala	65,00-20,13	115,000		115,000
182	Protectia muncii	65,00-20,14	16,000		16,000
183	Asigurari microbuze	65,00-20,30,03*	17,100		17,100
184	Alte cheltuieli cu bunuri si servicii - paza	65,00-20,30,30*	2,286,920	16,000	2,302,920
185	Alte cheltuieli cu bunuri si servicii (paza scoli)	65,00-20,30,30	12,000		12,000
186	Titlul II -total bunuri si servicii	65,00-20,00	9,927,620	116,000	10,043,620
187	Ajutor social elevi(include CES)	65,00-57,02,01	98,700	16,600	115,300
188	Ajutoare sociale in natura (carti - premiere elevi)	65,00-57,02,02	25,000	-7,000	18,000
189	Titlul IX- Asistenta sociala	65,00-57,02	123,700	9,600	133,300
190	Burse elevi- premiere	65,00-59,01*	30,000		30,000
191	Burse elevi	65,00-59,01	540,000		540,000
192	Programe pentru tineret, Disp.primar nr.	65,00-59,08			0
193	Despagubiri civile	65,00-59,17			0
194	Sume aferente persoanelor cu handicap neincadrate-	65,00-59,40			0
195	Titlul XI Alte cheltuieli	65,00-59	570,000		570,000
196	TOTAL CHELT. DE FUNCTIONARE INVATAMANT	65,00 F	10,621,320	125,600	10,746,920
197	TOTAL CHELT. DE DEZVOLTARE INVATAMANT	65,00 D	17,697,539	-4,978,863	12,718,676
198	TOTAL CHELTUIELI INVATAMANT DE STAT	65,02- de stat	28,318,859	-4,853,263	23,465,596
199	TOTAL CHELT. INVATAMANT PARTICULAR SI CONFESIONAL	65,00-55,01,63 F	1,233,000		1,233,000
200	TOTAL CHELT. INVATAMANT 65	65,00	29,551,859	-4,853,263	24,698,596
CHELTUIELI PT. SANATATE 6602					

	Denumire indicatori	COD BUGETAR	Buget rectificat nr.2	Influente amendamente +/-	Buget rectificat nr.3
201	Energie electrica statie salvare si gaze dispensar	66,50,50-20,01,03	60,000		60,000
202	Apa,canal si salubritate	66,50,50-20,01,04	2,000		2,000
203	Titlul II -total bunuri si servicii	66,00-20,00	62,000	0	62,000
204	CHELT. DE FUNCTIONARE SANATATE	66,50,50-20,00	62,000	0	62,000
205	TOTAL CHELT. SANATATE	66,50,50	62,000	0	62,000
	CHELTUIELI PT.CULTURA ,RECREERE,RELIGIE 6700				
	Sport 67,05,01				
206	Iluminat si gaze Baza sportiva	67,05,01-20,01,03	40,000		40,000
207	Alte cheltuieli cu bunuri si servicii	67,05,01-20,30,30	554,000		554,000
208	Transferuri catre institutii publice	67,05,01-51,01,01	2,788,640	-100,000	2,688,640
209	CHELT. DE FUNCTIONARE SPORT	67,05,01 F	3,382,640	-100,000	3,282,640
210	TOTAL CHELT. DE DEZVOLTARE SPORT	67,05,01 D	2,879,850	0	2,879,850
211	TOTAL CHELTUIELI SPORT 67,05,01		6,262,490	-100,000	6,162,490
	Tineret 67,05,02				
212	Alte cheltuieli cu bunuri si servicii	67,05,02-20,30,30	150,000		150,000
213	CHELT. DE FUNCTIONARE SPORT	67,05,02 F	150,000		150,000
214	TOTAL CHELT. DE DEZVOLTARE SPORT	67,05,02 D	0		0
215	TOTAL CHELTUIELI TINERET 67,05,02	67,05,02	150,000	0	150,000
	Intretinere gradini,parcuri si zone verzi 67,05,03				
216	Intretinere SPATII VERZI (carburanti,lubrifianti utilaje parcuri)	67,05,03-20,01,05	1,827		1,827
217	Reparații curente	67,05,03-20,02	731,267		731,267
218	Alte bunuri si servicii pentru intretinere si functionare	67,05,03-20,01,30	1,000		1,000
219	Intretinere SPATII VERZI	67,05,03-20,30,30	6,141,000	1,200,000	7,341,000
220	CHELT. DE FUNCTIONARE ZONE VERZI	67,05,03 F	6,875,094	1,200,000	8,075,094
221	TOTAL CHELT. DE DEZVOLTARE PARCURI SI ZONE VERZI	67,05,03 D	560,000	184,000	744,000
222	TOTAL CHELTUIELI PARCURI,ZONE VERZI 67,05,03	67,05,03	7,435,094	1,384,000	8,819,094
	Servicii religioase 67,06,00				
223	Sprrijin financiar - utilitati -ASOCIATII SI FUNDATII	67,06,00-59,11	535,500		535,500
224	Suștinerea cultelor	67,06,00-59,12	0	200,000	200,000
225	CHELT. DE FUNCTIONARE SERVICII RELIGIOASE 67,06,00	67,06,00 F	535,500	200,000	735,500
226	TOTAL CHELT. DE DEZVOLTARE - SERVICII RELIGIOASE 67,06,00	67,06,00 D	46,000		46,000
227	TOTAL CHELTUIELI SERVICII RELIGIOASE 67,06,00	67,06	581,500	200,000	781,500
	„Alte Servicii în dom. Culturii, recreerii si religiei 67,50,00				
228	Alte bunuri si servicii pentru intretinere si functionare	67,50,00-20,30,30	2,050,000	-200,000	1,850,000
229	CHELT. DE FUNCTIONARE ALTE SERV. IN DOM. CULTURII , RECREERII SI RELIGIEI	67,50 F	2,050,000	-200,000	1,850,000
230	TOTAL CHELT. DE DEZVOLTARE - ALTE SERV. IN DOM. CULTURII , RECREERII SI RELIGIEI	67,50 D	0	0	0
231	TOTAL CHELT. DE FUNCTIONARE ALTE SERV. IN DOM. CULTURII , RECREERII SI RELIGIEI 67,50	67,50	2,050,000	-200,000	1,850,000
232	Titlul II -total bunuri si servicii- Cultura , recreere si religie	67,00-20,00	9,669,094	1,000,000	10,669,094
233	Titlul VI- transferuri catre institutii publice	67,00-51,01	2,788,640	-100,000	2,688,640
234	Titlul VII Alte - transferuri (cod 55.01)	67,00-55,01	0		0
235	Titlul X - alte cheltuieli- Cultura , recreere si religie	67,00-59,00	535,500	200,000	735,500
236	TOTAL CHELT. FUNCTIONARE CULTURA, RECREERE SI RELIGIE 67.00	67,00 F	12,993,234	1,100,000	14,093,234
237	TOTAL CHELT. DE DEZVOLTARE SERVICII CULTURALE	67,00 D	3,485,850	184,000	3,669,850
238	TOTAL CHELT. CULTURA, RECREERE, RELIGIE	67,00,00	16,479,084	1,284,000	17,763,084

	Denumire indicatori	COD BUGETAR	Buget rectificat nr.2	Influente amendamente +/-	Buget rectificat nr.3
	CHELTUIELI PENTRU ASISTENTA SOCIALA 68,00				
	Asistenta sociala in caz de invaliditate 68,05,02				
239	Cheltuieli cu salariile brute Serviciu Asis, sociala + Asistenti pers, cu handicap	68,05,02-10,01,01	5,960,000		5,960,000
240	Indemnizatie de hrana art. 18 Lg. 153/2017	68,05,02-10,01,17	532,500		532,500
241	Vouchere de vacanta	68,05,02-10,02,06	185,600		185,600
242	Contributie asiguratorie pentru munca 2,25%	68,05,02-10,03,07	146,100		146,100
243	Titlul I -total de personal	68,05,02-10	6,824,200	0	6,824,200
244	Furnituri de birou	68,05,02-20,01,01	10,000		10,000
245	Materiale de curatenie	68,05,02-20,01,02	2,000		2,000
246	Iluminat si incalzire cladire -Leordeni 122(FARA)	68,05,02-20,01,03	25,000		25,000
247	Apa, canal, salubritate	68,05,02-20,01,04	2,000		2,000
248	Carburanti si lubrifianti	68,05,02-20,01,05	2,550		2,550
249	Piese de schimb	68,05,02-20,01,06	9,000		9,000
250	Abonamente RATB ,abonament metrou	68,05,02-20,01,07	387,200		387,200
251	Cheltuieli posta, telecomunicatii	68,05,02-20,01,08	27,000		27,000
252	Analize insotitori	68,05,02-20,01,09	47,460		47,460
253	Alte bunuri pentru intretinere si functionare	68,05,02-20,01,30	13,380		13,380
254	Reparatii curente	68,05,02-20,02	11,100		11,100
255	Alte obiecte de inventar	68,05,02-20,05,30	600		600
256	Deplasări interne, detaşări, transferări	68,05,02-20,06,01	78,400		78,400
257	Pregătire profesională	68,05,02-20,13	82,800		82,800
258	Prime de asigurare non-viaţă	68,05,02-20,30,03	8,500		8,500
259	Cota parte servicii paza cladire sediu	68,05,02-20,30,30	171,400		171,400
260	Titlul II -total bunuri si servicii	68,05,02-20	878,390	0	878,390
261	Sprijin financiar ASOCIATII SI FUNDATII - FINANATARE PROIECTE SOCIALE	68,05,02-59,11	400,000		400,000
262	CHELT. FUNCŢIONARE ASIS.SOC.INVALIDITATI	68,05,02 F	8,102,590	0	8,102,590
263	CHELT. DE DEZVOLTARE Asistenta sociala	68,05,02 D	87,250	0	87,250
264	TOTAL CHELT.ASIS.SOC.INVALIDITATI 68,05,02	68,05,02	8,189,840	0	8,189,840
	Crese 68,02 ,11				0
265	CHELT. DE DEZVOLTARE - Cresa - str. Lamaitei	68,02,11-71	2,485,914		2,485,914
266	TOTAL CHELT.CRESE	68,02,11 D	2,485,914	-2,080,376	405,538
	Ajutor social 68.15.01				0
267	Ajutoare sociale in numerar (indemnizatii handicap pt.200persoane ref. /AS/)	68,15,01-57,02,01	3,373,100		3,373,100
268	Titlul IX- Asistenta sociala	68,15,01-57	3,373,100		3,373,100
269	CHELT. DE FUNCŢIONARE AJUTOR SOCIAL	68,15,01 F	3,373,100	0	3,373,100
270	CHELT. DE DEZVOLTARE Asistenta sociala	68,15,01 D	0	0	0
271	TOTAL CHELT.AJUTOR SOCIAL	68,15,01	3,373,100	0	3,373,100
272	TOTAL CHELT. FUNCŢIONARE ASISTENTA SOCIALA 68,00	68,00 F	11,475,690	0	11,475,690
273	TOTAL CHELT. DE DEZVOLTARE ASISTENTA SOCIALA 68,00	68,00 D	2,573,164	-2,080,376	492,788
274	TOTAL CHELT ASISTENTA SOCIALA(aj.social+pers.handicap)	68,00	14,048,854	-2,080,376	11,968,478

	Denumire indicatori	COD BUGETAR	Buget rectificat nr.2	Influente amendamente +/-	Buget rectificat nr.3
	CHELTUIELI PT. SERVICII SI DEZVOLTARE PUBLICA, LOCUINȚE, 70.00				
	Alimentare cu apa 70,02,05,01				
	CHELT. DE FUNCȚIONARE ALIMENTARE CU APA		0		
275	CHELT. DE DEZVOLTARE ALIMENTARE CU APA	70,02,05,01-71,01,30 D	237,000	0	237,000
276	TOTAL CHELT. ALIMENTARE CU APA 70,02,05,01		237,000	0	237,000
	Iluminat public 70,06,00				
277	Consum energie iluminat public	70,06,00-20,01,03	800,000		800,000
278	Mentenanța sistemului de Il. Public	70,06,00-20,30,30	500,000		500,000
279	Titlul II bunuri și servicii	70,06,00-20,00	1,300,000	0	1,300,000
280	CHELT. DE FUNCȚIONARE ILUMINAT PUBLIC	70,06,00 F	1,300,000		1,300,000
281	CHELT. DE DEZVOLTARE ILUMINAT PUBLIC	70,06,00 D	1,706,167	40,000	1,746,167
282	TOTAL CHELT. ILUMINAT PUBLIC 70,06,00	70,06,00	3,006,167	40,000	3,046,167
	Alte servicii în dom.locuintelor,serviciilor și dezv. Comunale 70,02,50				
283	Deversare Ape pluviale(Meteorologie)	70,50,00-20,21	500,000		500,000
284	Titlul II „total bunuri și servicii”	70,50,00-20	500,000		500,000
285	CHELT. DE FUNCȚIONARE Alte servicii în dom.locuintelor,serviciilor și dezv. Comunale 70,02,50	70,50,00 F	500,000	0	500,000
286	CHELT. DE DEZVOLTARE Alte servicii în dom.locuintelor,serviciilor și dezv. Comunale 70,02,50	70,50,00 D	21,076,929		21,076,929
287	TOTAL CHELT.Alte servicii în dom.locuintelor,serviciilor și dezv. Comunale 70,02,50	70,50,00	21,576,929	0	21,576,929
288	TOTAL CHELT. DE FUNCȚIONARE SERVICII SI DEZVOLTARE PUBLICA, LOCUINȚE	70,00 F	1,800,000	0	1,800,000
289	TOTAL CHELT. DE DEZVOLTARE SERVICII SI DEZVOLTARE PUBLICA, LOCUINȚE	70,00 D	23,020,096	40,000	23,060,096
290	TOTAL SERVICII SI DEZVOLTARE PUBLICA, LOCUINȚE, 70.00.00	70,00	24,820,096	40,000	24,860,096
	CHELTUIELI PT. PROTECTIA MEDIULUI 7400				
	Alte servicii în domeniul protecției mediului 74,02,50				
291	Alte bunuri și servicii pentru întreținere și funcționare (Gestionarea câinilor fără stăpân și ecarisaj neutralizare căda	74,50,00-20,30,30	115,000	150,000	265,000
292	Titlul II -total bunuri și servicii	74,50,00-20,00	115,000	150,000	265,000
293	TOTAL CHELT. DE FUNCȚIONARE Alte servicii în domeniul protecției mediului 74,02,50	74,50,00 F	115,000	150,000	265,000
	Salubritate și gestiunea deșeurilor - 74,05,01				
295	Salubritatea domeniului public	74,05,01-20,30,30	21,000,000		21,000,000
296	Titlul II -total bunuri și servicii	74,05,01-20,00	21,000,000	0	21,000,000
297	TOTAL CHELT. DE FUNCȚIONARE SALUBRITATE	74,05,01 F	21,000,000	0	21,000,000
298	CHELT. DE DEZVOLTARE SALUBRIZARE	74,05,01 D	30,000		30,000
299	TOTAL CHELT. SALUBRITATE 74,05,01	74,05,01	21,030,000	0	21,030,000

	Denumire indicatori	COD BUGETAR	Buget rectificat nr.2	Influente amendamente +/-	Buget rectificat nr.3
	Canalizarea si tratarea apelor reziduale - 74.02.06				
300	Alte bunuri si servicii pt intretinere si functionare	74,06,00-20,01,30	0		0
301	Prime de asigurare	74,06,00-20,30,03	0		0
302	Alte cheltuieli cu bunuri si servicii	74,06,00-20,30,30	50,000		50,000
303	CHELT. DE FUNCTIONARE PROTECTIA MEDIULUI	74,06,00 F	50,000		50,000
304	TOTAL CHELT DEZVOLTARE	74,06,00 D	11,097,420	-9,597,000	1,500,420
305	TOTAL CHELT. CANALIZARE 74,02,06	74,06,00	11,147,420	-9,597,000	1,550,420
306	TOTAL CHELT. DE FUNCTIONARE PROTECTIA MEDIULUI	74,00 F	21,165,000	150,000	21,315,000
307	CHELT. DE DEZVOLTARE PROTECTIA MEDIULUI	74,00 D	11,127,420	-9,597,000	1,530,420
308	TOTAL CHELTUIELI PROTECTIA MEDIULUI 74,00	74,00	32,292,420	-9,447,000	22,845,420
	CHELTUIELI PT. ACTIUNI ECONOMICE 80.02.01				
	- Actiuni generale economice si comerciale				
309	Prevenire, combatere inundatii si gheturi	80,01,06-20,23	1,500,000		1,500,000
310	Titlul II -total bunuri si servicii	80,01,06-20,00	1,500,000	0	1,500,000
311	TOTAL CHELT. DE FUNCTIONARE ACTIUNI GENERALE ECONOMICE SI COMERCIALE	80,01,00 F	1,500,000	0	1,500,000
312	TOTAL CHELT. ACTIUNI ECONOMICE	80,01,00	1,500,000	0	1,500,000
313	TOTAL ACTIUNI GENERALE ECONOMICE.COMERCIALE SI DE MUNCA	80,01	1,500,000	0	1,500,000
	CHELTUIELI PT. TRANSPORTURI 84,00				
	DRUMURI SI PODURI 84,03,01				
313	Reparatii drumuri	84,03,01-20,02	3,540,000		3,540,000
314	Alte ch. Cu servicii-Comision annual BCR aferent gestiune Linie credit	84,03,01-20,24,02	15,000		15,000
315	Alte bunuri si serv	84,03,01-20,30,30	0		0
316	Titlul II -total bunuri si servicii	84,03,01-20,00	3,555,000	0	3,555,000
317	Rambursari de credite interne	84,03,01-81,02,05	2,000,000		2,000,000
318	TitlulXVI- rambursari de credite	84,03,01-81	2,000,000	0	2,000,000
319	CHELT. DE FUNCTIONARE DRUMURI	84,03,01 F	5,555,000	0	5,555,000
320	CHELT. DE DEZVOLTARE -DRUMURI	84,03,01 D	7,658,299	418,000	8,076,299

	Denumire indicatori	COD BUGETAR	Buget rectificat nr.2	Influente amendamente +/-	Buget rectificat nr.3
321	TOTAL CHELT. DRUMURI	84,03,01	13,213,299	418,000	13,631,299
322	Subventionarea tarifului de transport public local 84,03,02	84,03,02/40,03,00 F	900,000	30,000	930,000
323	TOTAL CHELT. DE FUNCȚIONARE TRANSPORTURI	84,02 F	6,455,000	30,000	6,485,000
324	CHELT. DE DEZVOLTARE TRANSPORTURI	84,02 D	7,658,299	418,000	8,076,299
325	TOTAL CHELTUIELI TRANSPORTURI 84,02	84,02	14,113,299	448,000	14,561,299
326	TOTAL CHELT. DE FUNCȚIONARE BUGET	SF	96,698,751	1,579,300	98,278,051
327	TOTAL CHELT. DE DEZVOLTARE din care:	SD	86,737,729	-14,954,219	71,783,510
328	TOTAL CHELT. DE DEZVOLTARE (lista investitiil Primarie)		85,940,379	-15,006,719	70,933,660
329	TOTAL CHELT. DE DEZVOLTARE - Scolii		797,350	52,500	849,850
330	TOTAL BUGET DE CHELTUIELI FUNCTIONARE+DEZVOLTARE		183,436,480	-13,374,919	170,061,561

Detaliere pe titluri ale Sectiunii de functionare	Buget rectificat nr.1	Influente amendamente +/-	Buget rectificat nr.3
Titlul I -total cheltuieli de personal (10,00)	24,237,950	0	24,237,950
Titlul II - total bunuri si servicii(20,00)	58,813,861	1,439,700	60,253,561
Titlul III - dobanzi (art. 30,01,01)	310,000	0	310,000
Titlul IV-subventii (art. 40,03,00)	900,000	30,000	930,000
Titlul V-fond de rezerva bugetara (art.50,04)	1,088,000	0	1,088,000
Titlul V- transferuri (55,01,63)	1,233,000	0	1,233,000
Titlul VI - transferuri catre unitati ale administratiei publice(art. 51,01,01)	2,788,640	-100,000	2,688,640
Titlul VII - transferuri in strainatate 55,02,04			
Titlul IX - asistenta sociala (art. 57,02,01)	3,496,800	9,600	3,506,400
TITLUL XI -Alte cheltuieli :burse (59,01) progr. Tineret (59,08), asociatii si fundatii (59,11), sustinerea cultelor(59,12), pers hand neincadrate 59,40	1,830,500	200,000	2,030,500
Titlul XVII - rambursari de credite (art. 81,02,05)	2,000,000	0	2,000,000
TOTAL cheltuieli Sectiunea de functionare	96,698,751	1,579,300	98,278,051

PRIMAR
Petre IACOB



SEF SERVICIU
FINANCIAR BUGET
Marius Adrian PASCU

Nr.poz din lista	Nr. Crt.	DENUMIREA OBIECTIVULUI	Articol bugetar	Valoarea	Valoarea	Rest de executat din 2018	BUGET	Influențe +/-	Buget rectific. Nr. 3	TRIM. I	TRIM. II	TRIM.III	TRIM. IV	TOTAL
				totală	totală		Buget rectific. Nr. 1							
				inițială	actualizată									
12	8	Soft depunere documente online	71.01.30	150,000	150,000	0	150,000	0	150,000	0	150,000	0	0	150,000
13	9	Sistem PC - C.P.M.S.P. - 1 buc	71.01.03	4,500	4,500	0	4,500	0	4,500	0	4,500	0	0	4,500
14	10	Licente office - C.P.M.S.P. - 3 buc	71.01.30	3,600	3,600	0	3,600	0	3,600	0	3,600	0	0	3,600
15	11	Sistem PC - S.E.C.P.C. - 8 buc	71.01.03	36,000	36,000	0	36,000	0	36,000	0	36,000	0	0	36,000
16	12	Licente office - S.E.C.P.C. - 8 buc	71.01.30	10,000	10,000	0	10,000	0	10,000	0	10,000	0	0	10,000
17	13	Expropriere terenuri pentru cauze de utilitate publica locala	71.01.30	15,000,000	15,000,000	0	15,000,000	0	15,000,000	0	5,000,000	10,000,000	0	15,000,000
18	14	Sistem PC - D.A.D.P.P. - 2 buc	71.01.03	9,000	9,000	0	9,000	0	9,000	0	9,000	0	0	9,000
19	15	Licente office - D.A.D.P.P. - 3 buc	71.01.30	3,600	3,600	0	3,600	0	3,600	0	3,600	0	0	3,600
20	16	Multifunctionala - D.A.D.P.P. - 1 buc	71.01.03	15,000	15,000	0	15,000	0	15,000	0	15,000	0	0	15,000
21	18	Licenta Office - S.A.P.I. - 4 buc	71.01.30	4,800	4,800	0	4,800	0	4,800	0	4,800	0	0	4,800
22	19	Licenta Office - S.F.F.C. - 3 buc	71.01.30	3,600	3,600	0	3,600	0	3,600	0	3,600	0	0	3,600
23	20	Laptop - S.U.A.T. - 1 buc	71.01.03	4,000	4,000	0	4,000	0	4,000	0	4,000	0	0	4,000
24	21	Multifunctionala A3 - S.U.A.T. - 2 buc	71.01.03	10,000	10,000	0	10,000	0	10,000	0	10,000	0	0	10,000
25	22	Sistem PC + licenta - S.T.U.C. - 1 buc	71.01.03	3,000	3,000	0	3,000	0	3,000	0	3,000	0	0	3,000
26	23	Aplicatie Soft Resurse Umane	71.01.30	2,500	2,500	0	2,500	0	2,500	0	2,500	0	0	2,500
27	24	Sistem PC - S.R.U.J.R.P.I.A. + licenta - 2 buc	71.01.03	6,460	6,460	0	6,460	0	6,460	0	6,460	0	0	6,460
28	25	Licenta Office - S.R.A. - 3 buc	71.01.30	4,000	4,000	0	4,000	0	4,000	0	4,000	0	0	4,000
29	26	Sistem PC - S.F.B. - 8 buc	71.01.03	38,400	38,400	0	38,400	0	38,400	0	38,400	0	0	38,400
30	27	Sistem PC - S.A.P.I. + licenta - 1 buc	71.01.03	7,000	7,000	0	7,000	0	7,000	0	7,000	0	0	7,000
31	28	Aplicatie Soft Urbanism și Nomenclatură stradală - D.I.T.L.	71.01.30	69,020	69,020	0	69,020	0	69,020	0	69,020	0	0	69,020
32	29	Aplicatie Soft InfoSMS - D.I.T.L.	71.01.30	83,300	83,300	0	83,300	0	83,300	0	83,300	0	0	83,300
33	30	Aplicatie SMART CITY	71.01.30	60,000	60,000	0	60,000	0	60,000	0	60,000	0	0	60,000
34	31	Autoutilitara - D.A.D.P.P.	71.01.02	88,000	88,000	0	88,000	0	88,000	0	88,000	0	0	88,000
35	32	Autoutilitara - S.A.P.I.	71.01.02	250,000	250,000	0	250,000	0	250,000	0	250,000	0	0	250,000
36	33	Sistem PC - D.I.T.L. - 5 buc	71.01.03	30,000	30,000	0	30,000	0	30,000	0	30,000	0	0	30,000
37	34	Masina de numarar bani	71.01.03	9,000	9,000	0	9,000	0	9,000	0	9,000	0	0	9,000
38	35	Distrugător documente - S.A.P.I.	71.01.03	6,000	6,000	0	6,000	0	6,000	0	6,000	0	0	6,000
39	36	Multifuncțională - S.F.B.	71.01.03	15,000	15,000	0	15,000	0	15,000	0	15,000	0	0	15,000
40	37	Imprimantă - S.F.B.	71.01.03	4,000	4,000	0	4,000	0	4,000	0	4,000	0	0	4,000

Nr.poz din lista	Nr. Crt.	DENUMIREA OBIECTIVULUI	Articol bugetar	Valoarea	Valoarea	Rest de executat din 2018	BUGET	Influențe +/-	Buget rectific. Nr. 3	TRIM. I	TRIM. II	TRIM.III	TRIM. IV	TOTAL
				totală	totală		Buget rectific. Nr. 1							
				inițială	actualizată									
41	38	Licente office - S.F.B. - 9 buc.	71.01.30	10,800	10,800	0	10,800	0	10,800	0	10,800	0	0	10,800
225	39	Actualizare documentații tehnico-economice la obiectivele de investiții	71.01.30	19,000	19,000	0	19,000	0	19,000	0	0	19,000	0	19,000
226	40	SF Imprejmuire teren baltă Floarea Popeștiului	71.01.30	10,000	10,000	0	10,000	0	10,000	0	0	10,000	0	10,000
227	41	SF Imprejmuire teren str. Fagului	71.01.30	5,000	5,000	0	5,000	0	5,000	0	0	5,000	0	5,000
228	42	Achiziție firewall - 3 buc. IT	71.01.03	7,500	7,500	0	7,500	0	7,500	0	0	7,500	0	7,500
229	43	Licenta Office - S.T.U.C. - 3 buc	71.01.30	4,500	4,500	0	4,500	0	4,500	0	0	4,500	0	4,500
230	44	Licențe Antivirus - S.R.U.J.R.P.	71.01.30	3,000	3,000	0	3,000	0	3,000	0	0	3,000	0	3,000
231	46	Dirigenție de șantier - Amenajare parc și parcare supraterana în orasul Popești-Leordeni	71.01.30	238,000	238,000	0	238,000	0	238,000	0	0	238,000	0	238,000
232	47	Asistenta tehnică - Amenajare parc și parcare supraterana în orasul Popești-Leordeni	71.01.30	297,500	297,500	0	297,500	0	297,500	0	0	297,500	0	297,500
233	48	Taxe și Avize - Amenajare parc și parcare supraterana în orasul Popești-Leordeni	71.01.30	99,614	99,614	0	99,614	0	99,614	0	0	99,614	0	99,614
234	49	Aplicatie soft control financiar preventiv - S.F.B	71.01.30	40,000	40,000	0	40,000	0	40,000	0	0	40,000	0	40,000
235	50	Achizitie plotter profesional	71.01.03	45,000	45,000	0	45,000	0	45,000	0	0	45,000	0	45,000
250	51	Achiziție modul certificate fiscale online intergrat în aplicatia Taxe și Impozite - D.I.T.L.	71.01.30	0	0	0	0	154,700	154,700	0	0	0	154,700	154,700
251	52	Elaborare studiu de fundamentare și oportunitate pentru serviciile de deratizare, dezinfecție și dezinsecție	71.01.30	0	0	0	0	70,000	70,000	0	0	0	70,000	70,000
252	53	Elaborare caiet de sarcini + documentatie de atribuire pentru serviciile de deratizare, dezinfecție și dezinsecție	71.01.30	0	0	0	0	30,000	30,000	0	0	0	30,000	30,000
	II	Capitolul 54.00.10 Servicii publice comunitare de evidență a persoanelor		0	0	0	0	0	0	0	0	0	0	0
	C.	Achiziții de bunuri și alte cheltuieli de investiții		0	0	0	0	0	0	0	0	0	0	0
	II	Capitolul 61.02.05 Protecție civilă și protecția contra incendiilor (protecție civilă nonmilitară)		1,681,367	1,681,367	0	1,681,367	700,000	2,381,367	238,000	1,119,610	265,757	758,000	2,381,367
	A.	Lucrări în continuare		0	0	0	0	0	0	0	0	0	0	0
	B.	Lucrări noi		333,757	333,757	0	333,757	700,000	1,033,757	0	10,000	265,757	758,000	1,033,757
42	1	Ignifugare pod din lemn Primaria Popești-Leordeni	71.01.30	10,000	10,000	0	10,000	0	10,000	0	10,000	0	0	10,000
43	2	Proiectare și Executie - Lucrări de intervenție la Gradinita nr. 2, în vederea obținerii autorizației de securitate la incendiu	71.01.30	145,228	145,228	0	145,228	58,000	203,228	0	0	145,228	58,000	203,228
44	3	Proiectare și Executie - Lucrări de intervenție la Gradinita nr. 3, în vederea obținerii autorizației de securitate la incendiu	71.01.30	178,529	178,529	0	178,529	-58,000	120,529	0	0	120,529	0	120,529
253	4	Proiectare și Executie - Lucrări de intervenție la obiectivul Evidența Informatizată a Persoanelor, în vederea obținerii autorizației de securitate la incendiu	71.01.30	0	0	0	0	700,000	700,000	0	0	0	700,000	700,000
	C.	Achiziții de bunuri și alte cheltuieli de investiții		1,347,610	1,347,610	0	1,347,610	0	1,347,610	238,000	1,109,610	0	0	1,347,610
45	1	Grup electrogen portabil pentru iluminat - 1 buc	71.01.02	20,000	20,000	0	20,000	0	20,000	20,000	0	0	0	20,000
46	2	Motopompa cu 150 m furtun - 1 buc	71.01.02	3,000	3,000	0	3,000	0	3,000	3,000	0	0	0	3,000

Nr.poz din lista	Nr. Crt.	DENUMIREA OBIECTIVULUI	Articol bugetar	Valoarea	Valoarea	Rest de executat din 2018	BUGET	Influente +/-	Buget rectific. Nr. 3	TRIM. I	TRIM. II	TRIM.III	TRIM. IV	TOTAL
				totală	totală		Buget rectific. Nr. 1							
				inițială	actualizată									
47	3	Dati si Expertiza tehnica pentru autorizare la securitate la incendiu - Gradinita nr. 3	71.01.30	42,000	42,000	0	42,000	0	42,000	42,000	0	0	0	42,000
48	4	Dati si Expertiza tehnica pentru autorizare la securitate la incendiu - Gradinita nr. 2	71.01.30	75,000	75,000	0	75,000	0	75,000	75,000	0	0	0	75,000
49	5	Dati si Expertiza tehnica pentru autorizare la securitate la incendiu - Centrul de Evidenta populatiei	71.01.30	83,000	83,000	0	83,000	0	83,000	83,000	0	0	0	83,000
50	6	Documentatie aviz de securitate la incendiu Sala Sport din cadrul Liceului Radu Popescu	71.01.30	15,000	15,000	0	15,000	0	15,000	15,000	0	0	0	15,000
51	7	Taxe + Avize pentru Lucrări de intervenție la Gradinita nr. 2 , in vederea obtinerii autorizatiei de securitate la incendiu	71.01.30	656	656	0	656	0	656	0	656	0	0	656
52	8	Taxe + Avize pentru Lucrări de intervenție la Gradinita nr. 3 , in vederea obtinerii autorizatiei de securitate la incendiu	71.01.30	744	744	0	744	0	744	0	744	0	0	744
53	9	Dirigentie de santier pentru Lucrări de intervenție la Gradinita nr. 2 , in vederea obtinerii autorizatiei de securitate la incendiu	71.01.30	5,355	5,355	0	5,355	0	5,355	0	5,355	0	0	5,355
54	10	Dirigentie de santier pentru Lucrări de intervenție la Gradinita nr. 3 , in vederea obtinerii autorizatiei de securitate la incendiu	71.01.30	5,355	5,355	0	5,355	0	5,355	0	5,355	0	0	5,355
55	11	Sistem de alarmare - Sirene - 14 buc	71.01.02	924,000	924,000	0	924,000	0	924,000	0	924,000	0	0	924,000
56	12	Aer conditionat 9000 BTU -S.V.S.U.	71.01.03	3,000	3,000	0	3,000	0	3,000	0	3,000	0	0	3,000
57	13	Sistem PC - S.V.S.U. - 1 buc	71.01.03	4,500	4,500	0	4,500	0	4,500	0	4,500	0	0	4,500
58	14	Autoutilitara 4X4 pt. Interventii	71.01.02	160,000	160,000	0	160,000	0	160,000	0	160,000	0	0	160,000
59	15	Distrugetor documente - 1 buc	71.01.03	6,000	6,000	0	6,000	0	6,000	0	6,000	0	0	6,000
	III	Capitolul 61:03. ROBIIE LOCALĂ		174,300	174,300	0	174,300	0	174,300	0	171,800	0	2,500	174,300
	A.	Lucrari in continuare		0	0	0	0	0	0	0	0	0	0	0
	B.	Lucrări noi		0	0	0	0	0	0	0	0	0	0	0
	C.	Achiziții de bunuri și alte cheltuieli de investiții		174,300	174,300	0	174,300	0	174,300	0	171,800	0	2,500	174,300
60	1	Statii radio portabile - 36 buc.	71.01.02	136,800	136,800	0	136,800	-2,500	134,300	0	134,300	0	0	134,300
61	2	Statie fixă dispeccerant	71.01.02	5,500	5,500	0	5,500	2,500	8,000	0	5,500	0	2,500	8,000
62	3	Kit instalare statie fixa + licenta	71.01.30	32,000	32,000	0	32,000	0	32,000	0	32,000	0	0	32,000
	IV	Capitolul 65:02. INVATĂMANT		41,876,014	41,876,014	9,525	16,900,189	-5,031,363	11,868,826	608,688	4,437,490	3,713,098	3,109,550	11,868,826
	A.	Lucrari in continuare		10,507,701	10,507,701	9,525	10,685,348	-2,145,000	8,540,348	582,688	3,091,000	2,641,660	2,225,000	8,540,348
	B.	Lucrări noi		30,384,082	30,384,082	0	5,130,610	-2,888,363	2,242,247	0	1,105,497	300,000	836,750	2,242,247
	C.	Achiziții de bunuri și alte cheltuieli de investiții		984,231	984,231	0	1,084,231	2,000	1,086,231	26,000	240,993	771,438	47,800	1,086,231
	IV.1.	Capitolul 65.03.01 GRADINITE		9,760,452	9,760,452	0	9,760,452	-1,998,000	7,762,452	534,163	3,336,089	2,866,900	1,025,300	7,762,452
	A.	Lucrări în continuare		8,508,163	8,508,163	0	8,508,163	-2,000,000	6,508,163	508,163	2,500,000	2,500,000	1,000,000	6,508,163

Nr.poz din lista	Nr. Crt.	DENUMIREA OBIECTIVULUI	Articol bugetar	Valoarea	Valoarea	Rest de executat din 2018	BUGET	Influente +/-	Buget rectific. Nr. 3	TRIM. I	TRIM. II	TRIM.III	TRIM. IV	TOTAL
				totală	totală		Buget rectific. Nr. 1							
				inițială	actualizată									
63	1.	Proiectare și Executie - Construire etapizata gradinita 8 grupe - SP+P+1E, bransamente la utilitati si amenajare teren	71.01.01	8,508,163	8,508,163	0	8,508,163	-2,000,000	6,508,163	508,163	2,500,000	2,500,000	1,000,000	6,508,163
	B.	Lucrări noi		1,090,602	1,090,602	0	1,090,602	0	1,090,602	0	790,602	300,000	0	1,090,602
64	1	Amenajare parc Gradinita nr. 2 Popesti-Romani	71.01.01	510,000	510,000	0	510,000	0	510,000	0	210,000	300,000	0	510,000
65	2	Proiectare și Executie- Amenajare loc de joacă cu curte interioară Grădinița cu orar prelungit nr. 3, str. Constantin Văcărescu	71.01.01	580,602	580,602	0	580,602	0	580,602	0	580,602	0	0	580,602
	C.	Achiziții de bunuri și alte cheltuieli de investiții		161,687	161,687	0	161,687	2,000	163,687	26,000	45,487	66,900	25,300	163,687
66	1	Dirigentie de santier pentru Construire etapizata gradinita 8 grupe - SP+P+1E, bransamente la utilitati si amenajare teren	71.01.30	60,000	60,000	0	60,000	0	60,000	0	20,000	20,000	20,000	60,000
67	2	Avize pentru Construire etapizata gradinita 8 grupe - SP+P+1E, bransamente la utilitati si amenajare teren	71.01.30	10,000	10,000	0	10,000	0	10,000	0	0	10,000	0	10,000
68	3	Taxe ISC - Construire etapizata gradinita 8 grupe - SP+P+1E, bransamente la utilitati si amenajare teren	71.01.30	24,000	24,000	0	24,000	0	24,000	24,000	0	0	0	24,000
69	4	Dirigentie de santier pentru Amenajare loc de joaca curte interioara Gradinita cu orar prelungit nr. 3, str. Constantin Vacarescu	71.01.30	11,900	11,900	0	11,900	0	11,900	0	0	11,900	0	11,900
70	5	Taxe ISC + Avize pentru Amenajare loc de joaca curte interioara Gradinita cu orar prelungit nr. 3, str. Constantin Vacarescu	71.01.30	2,000	2,000	0	2,000	2,000	4,000	2,000	0	0	2,000	4,000
71	6	Dirigentie de santier pentru Amenajare parc Gradinita nr. 2 Popesti-Romani	71.01.30	15,000	15,000	0	15,000	0	15,000	0	15,000	0	0	15,000
72	7	Taxe ISC + Avize pentru Amenajare parc Gradinita nr. 2 Popesti-Romani	71.01.30	3,100	3,100	0	3,100	0	3,100	0	3,100	0	0	3,100
73	8	Asistenta tehnica pentru Amenajare parc Gradinita nr. 2 Popesti-Romani	71.01.30	7,387	7,387	0	7,387	0	7,387	0	7,387	0	0	7,387
74	9	Boiler cu o serpentina Gradinita nr. 4 - 1 buc	71.01.02	3,300	3,300	0	3,300	0	3,300	0	0	0	3,300	3,300
236	10	SF Amenajare loc de joaca cu curte interioara Gradinita cu orar prelungit nr. 3 str. Ctin. Vacarescu	71.01.30	25,000	25,000	0	25,000	0	25,000	0	0	25,000	0	25,000
	IV.2	Capitolul 65.03.02 -SCOLI		32,115,562	32,115,562	9,525	7,139,737	-3,033,363	4,106,374	74,525	1,101,401	846,198	2,084,250	4,106,374
	A.	Lucrări în continuare		1,999,538	1,999,538	9,525	2,177,185	-145,000	2,032,185	74,525	591,000	141,660	1,225,000	2,032,185
75	1	Finalizare constructie corp cladire Liceul "Radu Popescu" in incinta Scolii Gen. Nr.1, Popesti-Leordeni	71.01.01	1,141,660	1,141,660	0	1,721,660	0	1,721,660	0	500,000	141,660	1,080,000	1,721,660
76	2	Punere in functiune si conformare securitate si incendiu Liceul "Radu Popescu" in incinta Scolii Gen. Nr.1, oras Popesti-Leordeni	71.01.30	175,000	175,000	0	0	0	0	0	0	0	0	0
77	3	Tamplarie PVC Liceul "Radu Popescu" in incinta Scolii Gen. Nr.1, oras Popesti-Leordeni	71.01.01	75,000	75,000	0	75,000	0	75,000	0	75,000	0	0	75,000
78	4	Proiectare și Execuție - Scara evacuare incendiu Liceul "Radu Popescu" in incinta Scolii Gen. Nr.1, oras Popesti-Leordeni	71.01.01	290,000	290,000	0	290,000	-290,000	0	0	0	0	0	0
79	5	Proiectare și Execuție - Gard Scoala Gimnaziala nr. 3	71.01.01	236,878	236,878	9,525	9,525	0	9,525	9,525	0	0	0	9,525
80	6	Bransament Gaze Liceul "Radu Popescu"	71.01.01.	65,000	65,000	0	65,000	0	65,000	65,000	0	0	0	65,000

Nr.poz din lista	Nr. Crt.	DENUMIREA OBIECTIVULUI	Articol bugetar	Valoarea	Valoarea	Rest de executat din 2018	BUGET	Influențe +/-	Buget rectific. Nr. 3	TRIM. I	TRIM. II	TRIM.III	TRIM. IV	TOTAL
				totală	totală		Buget rectific. Nr. 1							
				inițială	actualizată									
81	7	Sistem supraveghere video Liceul "Radu Popescu"	71.01.02	16,000	16,000	0	16,000	0	16,000	0	16,000	0	0	16,000
254	8	Achiziție echipamente IT pentru obiectivul "Finalizare construcție corp cladire Liceul "Radu Popescu" in incinta Scolii Gen. Nr.1, Popesti-Leordeni"	71.01.03	0	0	0	0	145,000	145,000	0	0	0	145,000	145,000
	B.	Lucrări noi		29,293,480	29,293,480	0	4,040,008	-2,888,363	1,151,645	0	314,895	0	836,750	1,151,645
82	1.	Bransament Electric Liceul "Radu Popescu"	71.01.01	100,000	100,000	0	100,000	450,000	550,000	0	100,000	0	450,000	550,000
83	2	Proiectare și Execuție - Construire corp nou Scoala Gimnaziala "Ioan Badescu"	71.01.01.	21,353,472	21,353,472	0	100,000	-100,000	0	0	0	0	0	0
84	3	Proiectare și Execuție - Construire scari acces pod Liceul "Radu Popescu"	71.01.01	88,744	88,744	0	88,744	-88,744	0	0	0	0	0	0
85	4	Proiectare și Execuție - Amenajare curte interioara Liceul "Radu Popescu"	71.01.01	56,746	56,746	0	56,746	-56,746	0	0	0	0	0	0
86	5	Proiectare și Execuție - Amenajare loc de joaca Liceul "Radu Popescu"	71.01.01	214,895	214,895	0	214,895	0	214,895	0	214,895	0	0	214,895
87	6	Proiectare și Execuție - Construire sala de sport multifunctionala Sc. Gen. Nr. 3	71.01.01	7,479,623	7,479,623	0	3,479,623	-3,092,873	386,750	0	0	0	386,750	386,750
	C.	Achiziții de bunuri și alte cheltuieli de investiții		822,544	822,544	0	922,544	0	922,544	0	195,506	704,538	22,500	922,544
88	1	Asistenta tehnica pentru Finalizare construcție corp cladire Liceul "Radu Popescu" in incinta Scolii Gen. Nr1, Popesti-Leordeni	71.01.30	30,000	30,000	0	30,000	0	30,000	0	30,000	0	0	30,000
89	2	Dirigentie de santier pentru Finalizare construcție corp cladire Liceul "Radu Popescu" in incinta Scolii Gen. Nr1, Popesti-Leordeni	71.01.30	27,000	27,000	0	27,000	0	27,000	0	27,000	0	0	27,000
90	3	Taxa ISC pentru Finalizare construcție corp cladire Liceul "Radu Popescu" in incinta Scolii Gen. Nr1, Popesti-Leordeni	71.01.30	8,000	8,000	0	8,000	0	8,000	0	0	8,000	0	8,000
91	4	Asistenta tehnica pentru Construire corp nou Scoala Gimnaziala "Ioan Badescu"	71.01.30	100,000	100,000	0	100,000	0	100,000	0	0	100,000	0	100,000
92	5	Dirigentie de santier pentru Construire corp nou Scoala Gimnaziala "Ioan Badescu"	71.01.30	172,098	172,098	0	172,098	0	172,098	0	50,000	122,098	0	172,098
93	6	Taxa ISC si Avize pentru Construire corp nou Scoala Gimnaziala "Ioan Badescu"	71.01.30	96,140	96,140	0	96,140	0	96,140	0	0	96,140	0	96,140
94	7	Dirigentie de santier pentru Construire scari acces pod Liceul "Radu Popescu"	71.01.30	1,000	1,000	0	1,000	0	1,000	0	1,000	0	0	1,000
95	8	Taxe + Avize pentru Construire scari acces pod Liceul "Radu Popescu"	71.01.30	506	506	0	506	0	506	0	506	0	0	506
96	9	Dirigentie de santier pentru Construire sala de sport multifunctionala Sc. Gen. Nr. 3	71.01.30	60,000	60,000	0	60,000	0	60,000	0	20,000	20,000	20,000	60,000
97	10	Taxe + Avize pentru Construire sala de sport multifunctionala Sc. Gen. Nr. 3	71.01.30	50,000	50,000	0	50,000	0	50,000	0	50,000	0	0	50,000
98	11	Dirigentie de santier pentru Amenajare curte interioara Liceul "Radu Popescu"	71.01.30	1,000	1,000	0	1,000	0	1,000	0	1,000	0	0	1,000
99	12	Taxe + Avize pentru Amenajare curte interioara Liceul "Radu Popescu"	71.01.30	500	500	0	500	0	500	0	500	0	0	500
100	13	Dirigentie de santier pentru Amenajare loc de joaca Liceul "Radu Popescu"	71.01.30	2,380	2,380	0	2,380	0	2,380	0	0	2,380	0	2,380
101	14	Taxe + Avize pentru Amenajare loc de joaca Liceul "Radu Popescu"	71.01.30	2,420	2,420	0	2,420	0	2,420	0	0	2,420	0	2,420
102	15	Dirigentie de santier - gard Scoala Gimnaziala nr. 3	71.01.30	5,000	5,000	0	5,000	0	5,000	0	1,000	2,500	1,500	5,000
103	16	Avize si taxe ISC - gard Scoala Gimnaziala nr. 3	71.01.30	4,000	4,000	0	4,000	0	4,000	0	2,000	1,000	1,000	4,000
104	17	Aer conditionat Lic. Radu Popescu - 5 buc	71.01.02	12,500	12,500	0	12,500	0	12,500	0	12,500	0	0	12,500

Nr.poz din lista	Nr. Crt.	DENUMIREA OBIECTIVULUI	Articol bugetar	Valoarea	Valoarea	Rest de executat din 2018	BUGET	Influențe +/-	Buget rectific. Nr. 3	TRIM. I	TRIM. II	TRIM.III	TRIM. IV	TOTAL
				totală	totală		Buget rectific. Nr. 1							
				inițială	actualizată									
105	18	SF Campus preuniversitar in Oras Popesti-Leordeni	71.01.30	250,000	250,000	0	350,000	0	350,000	0	0	350,000	0	350,000
	V	Capitolul:67:05:00 -Sport		2;879;850	2;879;850	0	2;879;850	0	2;879;850	0	865,850	1,014,000	1,000,000	2;879;850
	A.	Lucrari in continuare		0	0	0	0	0	0	0	0	0	0	0
	B.	Lucrări noi		2,848,000	2,848,000	0	2,848,000	0	2,848,000	0	848,000	1,000,000	1,000,000	2,848;000
106	1	Proiectare și Executie - Teren sintetic Baza Sportiva Leordeni	71.01.01	2,848,000	2,848,000	0	2,848,000	0	2,848,000	0	848,000	1,000,000	1,000,000	2;848;000
	C.	Achiziții de bunuri și alte cheltuieli de investiții		31,850	31,850	0	31,850	0	31,850	0	17,850	14,000	0	31,850
107	1	Avize si taxe ISC Teren sintetic Baza Sportiva Leordeni	71.01.30	17,850	17,850	0	17,850	0	17,850	0	17,850	0	0	17,850
108	2	Dirigentie de santier -Teren sintetic Baza Sportiva Leordeni	71.01.30	14,000	14,000	0	14,000	0	14,000	0	0	14,000	0	14,000
	V	Capitolul:67:05:03:Intretinere.parcursi.spatii verzi		500,000	220,000	0	560,000	184,000	744,000	0	240,000	320,000	184,000	744,000
	A.	Lucrari in continuare		0	0	0	0	0	0	0	0	0	0	0
	B.	Lucrări noi		0	0	0	0	184,000	184,000	0	0	0	184,000	184;000
255	1	Proiectare + Executie - Sistem iluminat public Parc Mega Image (SF. Maria) in orasul Popesti-Leordeni	71.01.01	0	0	0	0	34,000	34,000	0	0	0	34,000	34,000
256	3	Proiectare și Executie - Amenajare spațiu verde str. Oituz	71.01.03	0	0	0	0	150,000	150,000	0	0	0	150,000	150;000
	C.	Achiziții de bunuri și alte cheltuieli de investiții		500,000	500,000	0	560,000	0	560,000	0	240,000	320,000	0	560;000
109	1	SF parc , agrement si gradina publica in Oras Popesti Leordeni	71.01.30	60,000	60,000	0	60,000	0	60,000	0	60,000	0	0	60;000
110	2	PUZ zona de agrement si SF parc public Oras Popesti Leordeni	71.01.30	160,000	160,000	0	160,000	0	160,000	0	160,000	0	0	160;000
111	3	SF Parc str. Leordeni (Porumbacului)	71.01.30	20,000	20,000	0	80,000	0	80,000	0	20,000	60,000	0	80;000
237	4	SF Amenajare parc și zona de promenada	71.01.30	80,000	80,000	0	80,000	0	80,000	0	0	80,000	0	80;000
238	5	SF Amenajare parc + parcare Dr. Fermei	71.01.30	80,000	80,000	0	80,000	0	80,000	0	0	80,000	0	80;000
239	6	Achiziție echipamente de fitness	71.01.30	100,000	100,000	0	100,000	0	100,000	0	0	100,000	0	100;000
	VI	Capitolul:67:06:00:Servicii religioase		46,000	46,000	0	46,000	0	46,000	0	0	46,000	0	46;000
	A.	Lucrari in continuare		0	0	0	0	0	0	0	0	0	0	0
	B.	Lucrări noi		0	0	0	0	0	0	0	0	0	0	0
	C.	Achiziții de bunuri și alte cheltuieli de investiții		46,000	46,000	0	46,000	0	46,000	0	0	46,000	0	46;000
	1	Achiziție monument dedicat Eroilor Revoluției Române din Decembrie 1989	71.01.30	46,000	46,000	0	46,000	0	46,000	0	0	46,000	0	46;000
	VII	Capitolul:68:05:02:Asistența socială		87,250	87,250	0	87,250	0	87,250	0	87,250	0	0	87,250
	C.	Achiziții de bunuri și alte cheltuieli de investiții		87,250	87,250	0	87,250	0	87,250	0	87,250	0	0	87,250
112	1	Container - 1 buc	71.01.03	12,500	12,500	0	12,500	0	12,500	0	12,500	0	0	12,500
113	2	Autoturism	71.01.02	74,750	74,750	0	74,750	0	74,750	0	74,750	0	0	74,750

Nr.poz din lista	Nr. Crt.	DENUMIREA OBIECTIVULUI	Articol bugetar	Valoarea	Valoarea	Rest de executat din 2018	BUGET	Influențe +/-	Buget rectific. Nr. 3	TRIM. I	TRIM. II	TRIM.III	TRIM. IV	TOTAL
				totală	totală		Buget rectific. Nr. 1							
				inițială	actualizată									
	VIII	Capitolul:68.02.11 Creșe		7,433,457	7,433,457	0	2,485,914	-2,080,376	405,538	0	0	95,538	310,000	405,538
	A.	Lucrări în continuare		0	0	0	0	0	0	0	0	0	0	0
	B.	Lucrări noi		7,337,919	7,337,919	0	2,390,376	-2,080,376	310,000	0	0	0	310,000	310,000
114	1	Proiectare și Executie - Construire Creșă nr. 1 str. Lămâiței	71.01.01	7,337,919	7,337,919	0	2,390,376	-2,080,376	310,000	0	0	0	310,000	310,000
	C.	Achiziții de bunuri și alte cheltuieli de investiții		95,538	95,538	0	95,538	0	95,538	0	0	95,538	0	95,538
115	1	Avize și taxe ISC - Construire Creșă nr. 1 str. Lămâiței	71.01.30	33,658	33,658	0	33,658	0	33,658	0	0	33,658	0	33,658
116	2	Dirigenție de santier - Construire Creșă nr. 1 str. Lămâiței	71.01.30	61,880	61,880	0	61,880	0	61,880	0	0	61,880	0	61,880
	IX	Capitolul:70.00.05 - Alimentare cu apă		237,000	237,000	0	237,000	0	237,000	0	222,000	15,000	0	237,000
	A.	Lucrări în continuare		0	0	0	0	0	0	0	0	0	0	0
	B.	Lucrări noi		0	0	0	0	0	0	0	0	0	0	0
	C.	Achiziții de bunuri și alte cheltuieli de investiții		237,000	237,000	0	237,000	0	237,000	0	222,000	15,000	0	237,000
117	1	SF alimentare cu apă Str. Sfintii Voievozi	71.01.30	10,000	10,000	0	10,000	0	10,000	0	10,000	0	0	10,000
118	2	SF alimentare cu apă sos. Fagului	71.01.30	3,500	3,500	0	3,500	0	3,500	0	3,500	0	0	3,500
119	3	SF alimentare cu apă sos. Oltenitei 16	71.01.30	3,500	3,500	0	3,500	0	3,500	0	3,500	0	0	3,500
120	4	SF alimentare cu apă sos. Oltenitei 22B	71.01.30	3,500	3,500	0	3,500	0	3,500	0	3,500	0	0	3,500
121	5	SF alimentare cu apă sos. Oltenitei 22H, 22I	71.01.30	3,500	3,500	0	3,500	0	3,500	0	3,500	0	0	3,500
122	6	SF extindere rețea alimentare cu apă Biruintei spre str. Scolii	71.01.30	50,000	50,000	0	50,000	0	50,000	0	50,000	0	0	50,000
123	7	DALI modernizare rețea alimentare cu apă Dr. Fermei	71.01.30	30,000	30,000	0	30,000	0	30,000	0	30,000	0	0	30,000
124	8	Expertiza tehnică și DALI alimentare cu apă str. Sperantei	71.01.30	5,000	5,000	0	5,000	0	5,000	0	0	5,000	0	5,000
125	9	Expertiza tehnică și SF alimentare cu apă str. Tanase Banciu	71.01.30	10,000	10,000	0	10,000	0	10,000	0	0	10,000	0	10,000
126	10	Expertiza tehnică și DALI alimentare cu apă str. Scolii între Str. Sf Agnes și Str. Popești Vest	71.01.30	25,000	25,000	0	25,000	0	25,000	0	25,000	0	0	25,000
127	11	Expertiza tehnică și DALI alimentare cu apă str. Viilor între Str. Intrarea Viilor și Str. Popești Vest	71.01.30	31,000	31,000	0	31,000	0	31,000	0	31,000	0	0	31,000
128	12	Expertiza tehnică și DALI alimentare cu apă str. Solstițiului între Str. Biruintei și Str. Fagului	71.01.30	15,000	15,000	0	15,000	0	15,000	0	15,000	0	0	15,000
129	13	Expertiza tehnică și DALI alimentare cu apă str. Miraslaș între Str. Conduratu și Str. Popești Vest	71.01.30	24,500	24,500	0	24,500	0	24,500	0	24,500	0	0	24,500
130	14	SF alimentare cu apă Str. Popești Vest între Str. Biruintei și Cimitir	71.01.30	22,500	22,500	0	22,500	0	22,500	0	22,500	0	0	22,500
	X	Capitolul 70.00.06 Iluminat Public		1,706,167	1,706,167	0	1,706,167	40,000	1,746,167	0	28,025	1,178,142	540,000	1,746,167
	A.	Lucrări în continuare		0	0	0	0	0	0	0	0	0	0	0
	B.	Lucrări noi		1,669,412	1,669,412	0	1,669,412	0	1,669,412	0	0	1,169,412	500,000	1,669,412
131	1	Proiectare și Executie - Extindere rețea iluminat public str. Popești Vest (între Dr. Fermei și str. Biruintei)	71.01.01	271,502	271,502	0	271,502	0	271,502	0	0	271,502	0	271,502
132	2	Proiectare și Executie - Extindere rețea iluminat public str. Solstițiului (între Dr. Fermei și str. Biruintei)	71.01.01	236,076	236,076	0	236,076	0	236,076	0	0	236,076	0	236,076

Nr.poz din lista	Nr. Crt.	DENUMIREA OBIECTIVULUI	Articol bugetar	Valoarea	Valoarea	Rest de executat din 2018	BUGET	Influențe +/-	Buget rectific. Nr. 3	TRIM. I	TRIM. II	TRIM.III	TRIM. IV	TOTAL
				totală	totală		Buget rectific. Nr. 1							
				inițială	actualizată									
133	3	Proiectare și Executie - Extindere retea iluminat public str. Solstitiului (intre Dr. Fermei si str. Amurgului)	71.01.01	250,000	250,000	0	250,000	0	250,000	0	0	250,000	0	250,000
134	4	Proiectare și Executie - Extindere retea iluminat public str. Sfântu Vasile	71.01.01	411,834	411,834	0	411,834	0	411,834	0	0	411,834	0	411,834
240	5	Executie iluminat festiv de sarbatori	71.01.30	500,000	500,000	0	500,000	0	500,000	0	0	0	500,000	500,000
	C.	Achiziții de bunuri și alte cheltuieli de investiții		36,755	36,755	0	36,755	40,000	76,755	0	28,025	8,730	40,000	76,755
135	1	Dirigenție de santier - Extindere retea iluminat public str. Popesti Vest intre Dr. Fermei si str. Biruintei	71.01.30	4,998	4,998	0	4,998	0	4,998	0	4,998	0	0	4,998
136	2	Avize si taxe ISC Extindere retea iluminat public str. Popesti Vest intre Dr. Fermei si str. Biruintei	71.01.30	3,894	3,894	0	3,894	0	3,894	0	3,894	0	0	3,894
137	3	Dirigenție de santier - Extindere retea iluminat public str. Solstitiului intre Dr. Fermei si str. Biruintei	71.01.30	4,998	4,998	0	4,998	0	4,998	0	4,998	0	0	4,998
138	4	Avize si taxe ISC Extindere retea iluminat public str. Solstitiului intre Dr. Fermei si str. Biruintei	71.01.30	3,732	3,732	0	3,732	0	3,732	0	3,732	0	0	3,732
139	5	Dirigenție de santier - Extindere retea iluminat public str. Sfântu Vasile	71.01.30	5,950	5,950	0	5,950	0	5,950	0	5,950	0	0	5,950
140	6	Avize si taxe ISC Extindere retea iluminat public str. Sfântu Vasile	71.01.30	4,453	4,453	0	4,453	0	4,453	0	4,453	0	0	4,453
141	7	Dirigenție de santier - Extindere retea iluminat public str. Solstitiului intre Dr. Fermei si str. Amurgului	71.01.30	4,998	4,998	0	4,998	0	4,998	0	0	4,998	0	4,998
142	8	Avize si taxe ISC Extindere retea iluminat public str. Solstitiului intre Dr. Fermei si str. Amurgului	71.01.30	3,732	3,732	0	3,732	0	3,732	0	0	3,732	0	3,732
257	9	Strategia locală cu privire la dezvoltarea și funcționarea pe termen mediu și lung a serviciului de iluminat public	71.01.30	0	0	0	0	30,000	30,000	0	0	0	30,000	30,000
258	10	Elaborare caiet de sarcini al serviciului de iluminat public	71.01.30	0	0	0	0	10,000	10,000	0	0	0	10,000	10,000

Nr.poz din lista	Nr. Crt.	DENUMIREA OBIECTIVULUI	Articol bugetar	Valoarea	Valoarea	Rest de executat din 2018	BUGET	Influențe +/-	Buget rectific. Nr. 3	TRIM. I	TRIM. II	TRIM.III	TRIM. IV	TOTAL
				totală	totală		Buget rectific. Nr. 1							
				inițială	actualizată									
	XI	Capitolul 70.50.00 Alte servicii în domeniul dezvoltării localității		26,497,157	30,304,678	17,526,121	21,076,929	0	21,076,929	3,399,145	11,952,841	3,667,943	2,057,000	21,076,929
	A.	Lucrări în continuare		22,989,229	25,897,850	17,526,121	17,526,121	0	17,526,121	3,194,684	9,331,437	3,000,000	2,000,000	17,526,121
143	1	Reabilitare termica 10 blocuri de locuinte din orasul Popești-Leordeni, Contract subsecvent nr. 1 la A.C. Nr. 36/25.04.2018	71.01.30	5,197,075	5,589,894	1,790,540	1,790,540	0	1,790,540	0	1,790,540	0	0	1,790,540
144	2	Reabilitare termica 16 blocuri de locuinte din orasul Popești-Leordeni, Contract subsecvent nr. 2 la A.C. Nr. 36/25.04.2018	71.01.30	9,188,159	11,020,679	10,165,109	10,165,109	0	10,165,109	1,165,109	4,000,000	3,000,000	2,000,000	10,165,109
145	3	Proiectare și Executie - Demolare bloc M3	71.01.01	515,780	515,780	29,575	29,575	0	29,575	29,575	0	0	0	29,575
146	4	Executie - Amenajare trasa stradala Soseaua Oltenitei	71.01.01	8,088,215	8,771,496	5,540,897	5,540,897	0	5,540,897	2,000,000	3,540,897	0	0	5,540,897
	B.	Lucrări noi		2,262,344	3,118,364	0	2,262,344	0	2,262,344	0	2,262,344	0	0	2,262,344
147	1	Proiectare și Executie - Reabilitare bloc 1 str. Unirii	71.01.01	881,994	1,243,708	0	881,994	0	881,994	0	881,994	0	0	881,994
148	2	Proiectare și Executie - Reabilitare bloc 2 str. Unirii	71.01.01	1,380,350	1,874,656	0	1,380,350	0	1,380,350	0	1,380,350	0	0	1,380,350
	C.	Achiziții de bunuri și alte cheltuieli de investiții		1,245,584	1,288,464	0	1,288,464	0	1,288,464	204,461	359,060	667,943	57,000	1,288,464
149	1	Studiu hidrogeologic și de inundabilitate în orasul Popești-Leordeni	71.01.30	165,000	165,000	0	165,000	0	165,000	0	65,000	100,000	0	165,000
150	2	PUG Orasul Popești-Leordeni	71.01.30	125,000	125,000	0	125,000	0	125,000	0	25,000	100,000	0	125,000
151	3	Avize PUG	71.01.30	15,000	15,000	0	15,000	0	15,000	15,000	0	0	0	15,000
152	4	Dirigentie de santier reabilitare termica a blocurilor de locuinte	71.01.30	157,000	157,000	0	157,000	0	157,000	0	50,000	107,000	0	157,000
153	5	Dirigentie de santier Amenajare trasa stradala Soseaua Oltenitei	71.01.30	48,000	48,000	0	48,000	0	48,000	0	20,000	28,000	0	48,000
154	6	Avize și taxe ISC Amenajarea trasa stradala Soseaua Oltenitei	71.01.30	51,563	51,563	0	51,563	0	51,563	0	20,000	31,563	0	51,563
155	7	Avize și taxe ISC Reabilitare termica a blocurilor de locuinte	71.01.30	50,000	50,000	0	50,000	0	50,000	0	30,000	20,000	0	50,000
156	8	Actualizare harta GIS oras Popești-Leordeni	71.01.30	157,000	157,000	0	157,000	0	157,000	0	50,000	50,000	57,000	157,000
157	9	Participare actiuni Termoenergetica - 6 buc	71.01.30	60	60	0	60	0	60	0	60	0	0	60
158	10	Dirigentie de santier - Demolare bloc M3	71.01.30	5,000	5,000	0	5,000	0	5,000	0	0	5,000	0	5,000
159	11	Avize și taxe ISC Demolare bloc M3	71.01.30	4,000	4,000	0	4,000	0	4,000	0	0	4,000	0	4,000
160	12	Asistenta tehnica pentru obiectivul "Reabilitare termica blocuri de locuinte din orasul Popești-Leordeni"	71.01.30	157,500	157,500	0	157,500	0	157,500	157,500	0	0	0	157,500
161	13	Studii economice de fundamentare P.U.G.	71.01.30	7,500	7,500	0	7,500	0	7,500	0	0	7,500	0	7,500
162	14	Studii de specialitate privind protectia mediului și gospodărirea apelor privind P.U.G.	71.01.30	80,000	80,000	0	80,000	0	80,000	0	0	80,000	0	80,000

Nr.poz din lista	Nr. Crt.	DENUMIREA OBIECTIVULUI	Articol bugetar	Valoarea	Valoarea	Rest de executat din 2018	BUGET	Influențe +/-	Buget rectific. Nr. 3	TRIM. I	TRIM. II	TRIM.III	TRIM. IV	TOTAL
				totală	totală		Buget rectific. Nr. 1							
				inițială	actualizată									
163	15	Dirigentie santier - Reabilitare bloc 1 str. Unirii	71.01.30	9,520	15,097	0	15,097	0	15,097	9,520	0	5,577	0	15,097
164	16	Avize si taxe ISC Reabilitare bloc 1 str. Unirii	71.01.30	4,998	14,378	0	14,378	0	14,378	4,998	0	9,380	0	14,378
165	17	Dirigentie de santier - Reabilitare bloc 2 str. Unirii	71.01.30	9,520	23,236	0	23,236	0	23,236	9,520	0	13,716	0	23,236
166	18	Avize si taxe ISC Reabilitare bloc 2 str. Unirii	71.01.30	7,923	22,130	0	22,130	0	22,130	7,923	0	14,207	0	22,130
167	19	Studiu de inundabilitate P.U.G.	71.01.30	42,000	42,000	0	42,000	0	42,000	0	0	42,000	0	42,000
168	20	Studiu de arheologie P.U.G.	71.01.30	99,000	99,000	0	99,000	0	99,000	0	99,000	0	0	99,000
241	21	Actualizare proiect tehnic blocurile C1 și C2 Danubiana	71.01.30	30,000	30,000	0	30,000	0	30,000	0	0	30,000	0	30,000
242	22	Expertiza tehnica + D.A.L.J. - Reabilitare Bloc Centura	71.01.30	20,000	20,000	0	20,000	0	20,000	0	0	20,000	0	20,000
	XII	Capitolul:74:00:06:Canalizare		10,127,420	10,127,420	0	10,097,420	-9,597,000	1,500,420	0	206,500	1,136,920	157,000	1,500,420
	A.	Lucrări în continuare		0	0	0	0	0	0	0	0	0	0	0
	B.	Lucrări noi		9,719,000	9,719,000	0	10,689,000	-9,589,000	1,100,000	0	200,000	900,000	0	1,100,000
169	1.	Echipare bazin de liniștire cu stație de pompare ape uzate și pluvial din intersecția str. Maica Tereza cu str. Sf. Agnes și conducta de refulare	71.01.01	1,100,000	1,100,000	0	1,100,000	0	1,100,000	0	200,000	900,000	0	1,100,000
170	2	Executie bazin de retentie ape pluviale Strada Biruintei	71.01.01	0	0	0	970,000	-970,000	0	0	0	0	0	0
171	3	Proiectare și Executie - Extindere canalizare Strada Biruintei - Strada Solstitiului - Strada Scolii	71.01.01.	8,619,000	8,619,000	0	8,619,000	-8,619,000	0	0	0	0	0	0
	C.	Achiziții de bunuri și alte cheltuieli de investiții		408,420	408,420	0	408,420	-8,000	400,420	0	6,500	236,920	157,000	400,420
172	1	Taxe ISC și Avize Echipare bazin de liniștire cu stație de pompare ape uzate și pluvial din intersecția str. Maica Tereza cu str. Sf. Agnes și conducta de refulare	71.01.30	6,500	6,500	0	6,500	0	6,500	0	6,500	0	0	6,500
173	2	Dirigentie de santier Echipare bazin de liniștire cu stație de pompare ape uzate și pluvial din intersecția str. Maica Tereza cu str. Sf. Agnes și conducta de refulare	71.01.30	11,000	11,000	0	11,000	0	11,000	0	0	11,000	0	11,000
174	3	Taxe ISC Executie canalizare pluviala intrarea Viilor si Popesti Vest	71.01.30	1,320	1,320	0	1,320	0	1,320	0	0	1,320	0	1,320
175	4	SF canalizare menajera sos. Oltenitei 16	71.01.30	3,200	3,200	0	3,200	0	3,200	0	0	3,200	0	3,200
176	5	SF canalizare menajera sos. Oltenitei 22B	71.01.30	3,200	3,200	0	3,200	0	3,200	0	0	3,200	0	3,200
177	6	SF canalizare menajera sos. Oltenitei 22H, 22I	71.01.30	3,200	3,200	0	3,200	0	3,200	0	0	3,200	0	3,200
178	7	Taxe ISC și Avize Extindere rețea de canalizare str. Biruintei - str. Solstitiului - str. Scolii	71.01.30	73,000	73,000	0	73,000	-63,000	10,000	0	0	10,000	0	10,000
179	8	Dirigentie de santier - Extindere rețea de canalizare str. Biruintei - str. Solstitiului - str. Scolii	71.01.30	102,000	102,000	0	102,000	-102,000	0	0	0	0	0	0
180	9	Expertiza tehnica si DALI canalizare menajera str. Sperantei	71.01.30	5,000	5,000	0	5,000	0	5,000	0	0	5,000	0	5,000
181	10	Expertiza tehnica si DALI canalizare menajera str. Tanase Banciu	71.01.30	15,000	15,000	0	15,000	0	15,000	0	0	15,000	0	15,000
182	11	Expertiza tehnica si DALI canalizare menajera str. Miraslaui intre Str. Solstitiului si Str. Popesti Vest	71.01.30	26,000	26,000	0	26,000	0	26,000	0	0	26,000	0	26,000

Nr.poz din lista	Nr. Crt.	DENUMIREA OBIECTIVULUI	Articol bugetar	Valoarea	Valoarea	Rest de executat din 2018	BUGET	Influențe +/-	Buget rectific. Nr. 3	TRIM. I	TRIM. II	TRIM.III	TRIM. IV	TOTAL
				totală	totală		Buget rectific. Nr. 1							
				inițială	actualizată									
183	12	Expertiza tehnica si DALI canalizare menajera str. Viilor inter Str. Intrarea Viilor si Str. Popesti Vest	71.01.30	46,000	46,000	0	46,000	0	46,000	0	0	46,000	0	46,000
184	13	SF canalizare menajera si pluviala sistem divizor Str. Popesti Vest intre Str. Biruintei si Cimitir	71.01.30	33,000	33,000	0	33,000	0	33,000	0	0	33,000	0	33,000
185	14	Expertiza tehnica si DALI canalizare menajera str. Scolii intre Str. Solstiului si Str. Popesti Vest	71.01.30	30,000	30,000	0	30,000	0	30,000	0	0	30,000	0	30,000
243	15	DALI modernizare retea canalizare Dr. Fermei	71.01.30	50,000	50,000	0	50,000	0	50,000	0	0	50,000	0	50,000
259	16	Actualizare studii de fezabilitate bazine de retentie/ gospodăria de apă/ rețele colectarea apă pluvială și canalizare	71.01.30	0	0	0	0	157,000	157,000	0	0	0	157,000	157,000
	XIII	Capitol:74:02:05:01:Salubritate		30,000	30,000	0	30,000	0	30,000	0	0	30,000	0	30,000
	A.	Lucrari in continuare		0	0	0	0	0	0	0	0	0	0	0
	B.	Lucrări noi		0	0	0	0	0	0	0	0	0	0	0
	C.	Achiziții de bunuri și alte cheltuieli de investiții		30,000	30,000	0	30,000	0	30,000	0	0	30,000	0	30,000
244	1	Studiu de fundamentare și studiu de oportunitate serviciu de salubritate oraș Popești-Leordeni, inclusiv caiet de sarcini + documentație de atribuire și Actualizare regulament de specialitate	71.01.30	30,000	30,000	0	30,000	0	30,000	0	0	30,000	0	30,000
	XIV	Capitolul:84:03:01:Drumuri		29,576,525	41,652,702	62,758	7,658,299	418,000	8,076,299	5,382	1,130,786	5,229,777	1,710,354	8,076,299
	A.	Lucrări în continuare		312,143	312,143	62,758	62,758	0	62,758	0	62,758	0	0	62,758
186	1	Lucrari de marcaje rutiere in zona cupriina intre str. Scolii - Popesti-Vest-Cheile Turzii-Soseaua Oltenitei	71.01.30	312,143	312,143	62,758	62,758	0	62,758	0	62,758	0	0	62,758
	B.	Lucrări noi		28,160,772	40,094,482	0	6,349,464	400,000	6,749,464	0	500,000	4,557,110	1,692,354	6,749,464
187	1	Proiectare și Executie - Construire pasarela pietonală Popești-Vest	71.01.01	9,217,110	21,150,820	0	1,217,110	0	1,217,110	0	500,000	717,110	0	1,217,110
188	2	Proiectare și Executie - Modernizare str. Leordeni inclusiv Trama stradala , Popesti-Leordeni	71.01.01	14,651,308	14,651,308	0	1,000,000	0	1,000,000	0	0	1,000,000		1,000,000
245	3	Acord Cadru – Execuție lucrări de reparații și modernizări la infrastructura sistemului rutier aflată în administrarea Consiliului Local Popești-Leordeni, jud. Ilfov - Ctr. Sub. nr. 1	71.01.01	4,292,354	4,292,354	0	4,132,354	0	4,132,354	0	0	2,840,000	1,292,354	4,132,354
260	4	Deviere retele utilitati publice str. Drumul Fermei	71.01.01	0	0	0	0	400,000	400,000	0	0	0	400,000	400,000
	C.	Achiziții de bunuri și alte cheltuieli de investiții		1,103,610	1,246,077	0	1,246,077	18,000	1,264,077	5,382	568,028	672,667	18,000	1,264,077
189	1	Expertiza si DALI sistem rutier str. Scolii(intre Al. Conduratu si str. Astrelor)	71.01.30	8,000	8,000	0	8,000	0	8,000	0	8,000	0	0	8,000
190	2	Expertiza si DALI sistem rutier str. Sf. Agnes(intre Miraslau si str. Scolii)	71.01.30	8,000	8,000	0	8,000	0	8,000	0	8,000	0	0	8,000
191	3	Expertiza si DALI sistem rutier str. Miraslau(intre Al. Conduratu si str. Solstitiului)	71.01.30	8,000	8,000	0	8,000	0	8,000	0	8,000	0	0	8,000
192	4	Expertiza si DALI sistem rutier str. Pavlicheni(intre Miraslau si str. Școlii)	71.01.30	8,000	8,000	0	8,000	0	8,000	0	8,000	0	0	8,000
193	5	Expertiza si DALI sistem rutier str. Sf. Voievozi	71.01.30	8,000	8,000	0	8,000	0	8,000	0	8,000	0	0	8,000
194	6	Expertiza si DALI sistem rutier str. Viilor(intre Intr. Viilor si str. Pavlicheni)	71.01.30	8,000	8,000	0	8,000	0	8,000	0	8,000	0	0	8,000

Nr.poz din lista	Nr. Crt.	DENUMIREA OBIECTIVULUI	Articol bugetar	Valoarea	Valoarea	Rest de executat din 2018	BUGET	Influențe +/-	Buget rectific. Nr. 3	TRIM. I	TRIM. II	TRIM.III	TRIM. IV	TOTAL
				totală	totală		Buget rectific. Nr. 1							
				inițială	actualizată									
195	7	Expertiza si DALI sistem rutier str. Astrelor	71.01.30	8,000	8,000	0	8,000	0	8,000	0	8,000	0	0	8,000
196	8	Expertiza si DALI sistem rutier str. Orizontului (600 ml)	71.01.30	8,000	8,000	0	8,000	0	8,000	0	8,000	0	0	8,000
197	9	Expertiza si DALI sistem rutier str. Rasaritului (800 ml)	71.01.30	8,000	8,000	0	8,000	0	8,000	0	8,000	0	0	8,000
198	10	Expertiza si DALI sistem rutier str. Sf. Ioan	71.01.30	8,000	8,000	0	8,000	0	8,000	0	8,000	0	0	8,000
199	11	Expertiza si DALI sistem rutier str. Zorilor	71.01.30	8,000	8,000	0	8,000	0	8,000	0	8,000	0	0	8,000
200	12	Expertiza si DALI sistem rutier Intrarea Zorilor	71.01.30	8,000	8,000	0	8,000	0	8,000	0	8,000	0	0	8,000
201	13	Expertiza si DALI sistem rutier sos. Oltenitei 16	71.01.30	8,000	8,000	0	8,000	0	8,000	0	8,000	0	0	8,000
202	14	Expertiza si DALI sistem rutier sos. Oltenitei 22B	71.01.30	8,000	8,000	0	8,000	0	8,000	0	8,000	0	0	8,000
203	15	Expertiza si DALI sistem rutier sos. Oltenitei 22H, 22I	71.01.30	8,000	8,000	0	8,000	0	8,000	0	8,000	0	0	8,000
204	16	Taxe ISC extindere sistem rutier intrarea Viilor si Popesti-Vest	71.01.30	5,382	5,382	0	5,382	0	5,382	5,382	0	0	0	5,382
205	17	Expertiza si DALI sistem rutier str. Pavel Ceamur	71.01.30	8,000	8,000	0	8,000	0	8,000	0	8,000	0	0	8,000
206	18	Expertiza si DALI sistem rutier str. Sperantei	71.01.30	8,000	8,000	0	8,000	0	8,000	0	8,000	0	0	8,000
207	19	Expertiza si SF sistem rutier Intr. Pavel Ceamur (400ml)	71.01.30	8,000	8,000	0	8,000	0	8,000	0	8,000	0	0	8,000
208	20	Expertiza si SF sistem rutier str. Tanase Banciu (400ml)	71.01.30	8,000	8,000	0	8,000	0	8,000	0	8,000	0	0	8,000
209	21	Expertiza si SF sistem rutier str. Solstitiului (intre Biruintei si str. Miraslau)	71.01.30	8,000	8,000	0	8,000	0	8,000	0	8,000	0	0	8,000
210	22	Taxe ISC si Avize pentru Construire pasarela pietonală Popești-Vest	71.01.30	36,993	89,427	0	89,427	0	89,427	0	36,993	52,434	0	89,427
211	23	Dirigentie de santier pentru Construire pasarela pietonală Popești-Vest	71.01.30	69,595	159,628	0	159,628	0	159,628	0	69,595	90,033	0	159,628
212	24	Taxe ISC si Avize pentru Modernizare str. Leordeni inclusiv Trama stradala , Popesti-Leordeni	71.01.30	110,620	110,620	0	110,620	0	110,620	0	110,620	0	0	110,620
213	25	Dirigentie de santier pentru Modernizare str. Leordeni inclusiv Trama stradala , Popesti-Leordeni	71.01.30	166,820	166,820	0	166,820	0	166,820	0	166,820	0	0	166,820
214	26	Expertiza si SF sistem rutier str. Solstitiului intre str. Miraslau si Str. Fagului	71.01.30	22,000	22,000	0	22,000	0	22,000	0	0	22,000	0	22,000
215	27	Expertiza si SF sistem rutier str. Popesti Vest intre Str. Biruintei si Climitir	71.01.30	42,500	42,500	0	42,500	0	42,500	0	0	42,500	0	42,500
216	28	Expertiza si SF sistem rutier str. Fagului intre Str. Bateriei si Str. Popesti Vest	71.01.30	64,000	64,000	0	64,000	0	64,000	0	0	64,000	0	64,000
217	29	Expertiza si SF sistem rutier str. Viilor intre Str. Intrarea Viilor si Str. Popesti Vest	71.01.30	59,500	59,500	0	59,500	0	59,500	0	0	59,500	0	59,500
218	30	Expertiza si SF sistem rutier str. Scolii intre Str. Astrelor si Str. Popesti Vest	71.01.30	46,000	46,000	0	46,000	0	46,000	0	0	46,000	0	46,000
219	31	Expertiza si SF sistem rutier str. Miraslau intre Str. Solstitiului si Str. Popesti Vest	71.01.30	34,000	34,000	0	34,000	0	34,000	0	0	34,000	0	34,000
220	32	Expertiza si SF sistem rutier str. Industriilor intre Sos. Oltenitei si Str. Drumul Taberei	71.01.30	60,000	60,000	0	60,000	0	60,000	0	0	60,000	0	60,000
221	33	Expertiza si SF sistem rutier Legatura intre str. Sabarului si Splaiul Unirii	71.01.30	12,200	12,200	0	12,200	0	12,200	0	0	12,200	0	12,200
222	34	Expertiza si DALI sistem rutier Drumul Fermei	71.01.30	24,000	24,000	0	24,000	0	24,000	0	24,000	0	0	24,000
223	35	SF Pasaj pietonal subteran Sos Oltenitei	71.01.30	160,000	160,000	0	0	0	0	0	0	0	0	0

Nr.poz din lista	Nr. Crt.	DENUMIREA OBIECTIVULUI	Articol bugetar	Valoarea	Valoarea	Rest de executat din 2018	BUGET	Influențe +/-	Buget rectific. Nr. 3	TRIM. I	TRIM. II	TRIM.III	TRIM. IV	TOTAL
				totală	totală		Buget rectific. Nr. 1							
				inițială	actualizată									
246	36	Intocmire plan/proiect de sistematizare rutieră în orașul Popești-Leordeni	71.01.30	30,000	30,000	0	30,000	15,000	45,000	0	0	30,000	15,000	45,000
247	37	Dirigentie de șantier - Execuție lucrări de reparații și modernizări la infrastructura sistemului rutier aflată în administrarea Consiliului Local Popești-Leordeni, jud. Ilfov - Ctr. Sub. nr. 1	71.01.30	0	0	0	160,000	0	160,000	0	0	160,000	0	160,000
261	38	Taxe + Avize întocmire plan/proiect de sistematizare rutieră în orașul Popești-Leordeni	71.01.30	0	0	0	0	3,000	3,000	0	0	0	3,000	3,000

PRIMAR
Petre IACOB



SEF SERVICIU ACHIZIȚII PUBLICE ȘI INVESTIȚII
Adrian CĂRĂCĂ

Bugetul general consolidat initial pe anul 2019 - Rectificat nr.3

BUGETUL INSTITUTIILOR PUBLICE SI ACTIVITATILOR FINANTATE INTEGRAL SAU PARTIAL DIN
VENITURI PROPRII

Gradinita nr. 2, Grdinitile nr. 3 si nr. 4 cu program prelungit

Denumire	Buget rectificat nr.1	Influente amendamente +/-	Buget rectificat nr.3
Bugetul activitatilor finantate integral din venituri proprii (gradinitile cu program prelungit nr. 3, nr. 4 si grad. nr. 1, nr.2) Ref. Sc Ioan Badescu 35684/29,07,2019 -sponsorizare	685,500		685,500
Bugetul cheltuielilor proprii activitatilor finantate integral din venituri proprii (gradinitile cu program prelungit nr. 3, nr. 4 si grad. nr. 1, nr.2) Ref. Sc Ioan Badescu 35684/29,07,2019	685,500		685,500

PRIMAR,
Petre IACOB

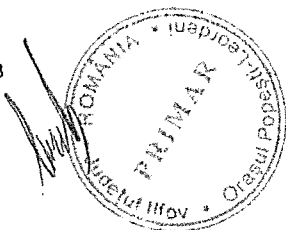

SEF SERVICIU
FINANCIAR
BUGET,
Marius Adrian PASCU

A handwritten signature in black ink, corresponding to the name Marius Adrian PASCU.

Bugetul general consolidat initial pe anul 2019 - Rectificat nr.3

**BUGETUL INSTITUTIILOR PUBLICE SI ACTIVITATILE FINANTATE DIN VENITURI PROPRII
SI SUBVENTII**

Sport Club Popesti-Leordeni,
institutie publica in subordinea Consiliului local Popesti-Leordeni

Denumire	Buget rectificat nr.1	Influente amendamente +/-	Buget rectificat nr.3
Bugetul activitatilor finantate integral din venituri proprii si subventii - total, din care:	2,788,640	0	2,788,640
Subventii din bugetul local	2,788,640	-100,000	2,688,640
Donatii si sponsorizari	0	100,000	100,000
Bugetul cheltuielilor proprii activitatilor finantate integral din venituri proprii si subventii - total, din care:	2,488,640	300,000	2,788,640
titlul I- Cheltuieli de personal	1,677,440	75,200	1,752,640
titlul II- Bunuri si servicii	700,700	206,800	907,500
titlul XII- Active fixe	110,500	18,000	128,500

PRIMAR,
Petre IACOB



SEF SERVICIU
FINANCIAR BUGET,
Marius Adrian PASCU

SINTEZA
bugetului general consolidat 2019 - Rectificat nr.3

Bugetul local de venituri	73,981,322
Bugetul veniturilor activitatilor finantate integral din venituri proprii sursa E (gradinitile nr. 3, nr. 4 si nr. 1)	685,500
Bugetul veniturilor activitatilor finantate din venituri proprii si subventii sursa G (Sport Club Popesti-Leordeni)	2,688,640
Bugetul sumelor ce provin din excedentul anului 2018	92,706,099
TOTAL BUGET VENITURI CONSOLIDAT	170,061,561
Bugetul local de cheltuieli	73,981,322
Bugetul veniturilor activitatilor finantate integral din venituri proprii sursa E (gradinitile nr. 3, nr. 4 si nr. 1)	685,500
Bugetul cheltuielilor activitatilor finantate din venituri proprii si subventii sursa G (Sport Club Popesti-Leordeni)	2,688,640
Bugetul cheltuielilor finantate din excedentul anului 2018	92,706,099
TOTAL BUGET CHELTUIELI CONSOLIDAT, din care:	170,061,561
CHELTUIELI FUNCTIONARE finantate din buget local*	95,589,411
CHELTUIELI FUNCTIONARE finantate integral din venituri proprii- sursa E	685,500
CHELTUIELI FUNCTIONARE finantate din venituri proprii si subventii- sursa G*	2,688,640
CHELTUIELI DEZVOLTARE	70,933,660
CHELTUIELI DEZVOLTARE (scoli)	849,850

PRIMAR
Petre IACOB

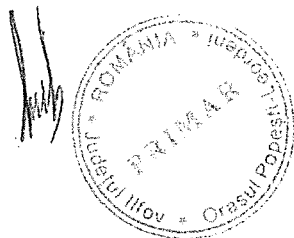

SEF SERVICIU
FINANCIAR BUGET
Marius Adrian PASCU

A handwritten signature in black ink, corresponding to the name Marius Adrian PASCU mentioned in the text next to it.

SINTEZA CHELTUIELILOR DE PERSONAL - Rectificat nr.3

	Buget rectificat nr.1	Influente amendamente +/-	Buget rectificat nr.3
Cap. 51 Autoritati executive	14,453,000	0	14,453,000
Cap. 54 Serv. public de evidenta persoanei	613,200	0	613,200
Cap. 61 Politie comunitara	2,347,550	0	2,347,550
Cap. 65 Invatamant (finantare buget de stat)	x		x
Cap. 68 Asistenta sociala	6,824,200	0	6,824,200
Total cheltuieli de personal	24,237,950	0	24,237,950

PRIMAR
Petre IACOB



SEF SERVICIU
FINANCIAR BUGET
Marius Adrian PASCU

A handwritten signature in black ink, corresponding to the name Marius Adrian PASCU.

CALCULUL FINANTARII COMPLEMENTARE/SUPLIMENTARE LA UNITATILE DE INVATAMANAT - Rectificat nr.3

Capitol 65 - Invatamant	Cod bugetar	Buget	din care:				Total Primarie	Total Invatamant
			Liceul Radu popescu	Scoala Ioan Badescu	Scoala Nr. 3	Total Scoll		
Furnituri de birou	65,00-20,01,01	51,000	15,000	14,000	22,000	51,000	51,000	
Materiale pentru curatenie	65,00-20,01,02	71,000	20,000	14,000	37,000	71,000	71,000	
Materiale pentru curatenie - scoli	65,00-20,01,03	498,000		98,000	400,000	498,000	498,000	
Incalzit,iluminat si forta motrica	65,00-20,01,03*	722,000				0	722,000	
Apa, canal si salubritate	65,00-20,01,04*	36,000				0	36,000	
Apa, canal si salubritate	65,00-20,01,04	32,000	7,000	25,000		32,000	32,000	
Carburanti si lubrifianti microbuze elevi	65,00-20,01,05*	58,491				0	58,491	
Carburanti si lubrifianti - scoli	65,00-20,01,05	1,000	1,000			1,000	1,000	
Transport profesori (decontare abon. RATB)	65,00-20,01,07	53,359	21,750	11,000	20,609	53,359	53,359	
Posta, telecomunicatii,radio,tv,internet	65,00-20,01,08*	18,000				0	18,000	
Telefonie scoli	65,00-20,01,08	54,500	15,000	12,500	27,000	54,500	54,500	
Mater. Si prest. Serv. cu caracter functional(medicina muncii si asistenta medicala)	65,00-20,01,09	123,000	43,000	10,000	70,000	123,000	123,000	
Alte bunuri si servicii pentru intretinere si functionare	65,00-20,01,30*	6,000				0	6,000	
Alte bunuri si servicii pentru intretinere si functionare-scoli	65,00-20,01,30	3,150,315	450,315	1,750,000	950,000	3,150,315	3,150,315	
Reparatii curente - scoli si microbuze scolare	65,00-20,02*	1,654,000				0	1,654,000	
Reparatii curente - scoli	65,00-20,02	0	0			0	0	
Echipament protectie	65,00-20,05,01	2,000	2,000			2,000	2,000	
Lenjerii si alte accesorii de pat	65,00-20,05,03	10,000	5,000		5,000	10,000	10,000	
Alte obiecte de inventar	65,00-20,05,30	987,935	333,435	291,000	363,500	987,935	987,935	
Deplasari interne, detasari,transferari	65,00-20,06,01	19,000	5,000	3,000	11,000	19,000	19,000	
Carti,publicatii	65,00-20,11	33,000	3,000	15,000	15,000	33,000	33,000	
Pregatire profesionala	65,00-20,13	115,000	20,000	35,000	60,000	115,000	115,000	
Protectia muncii	65,00-20,14	16,000	4,000		12,000	16,000	16,000	
Asigurari microbuze	65,00-20,30,03*	17,100				0	17,100	
Alte cheltuieli cu bunuri si servicii - paza	65,00-20,30,30*	2,302,920				0	2,302,920	
Alte cheltuieli cu bunuri si servicii (paza scoli)	65,00-20,30,30	12,000		12,000		12,000	12,000	
Titlul II -total bunuri si servicii	65,00-20,00	10,043,620	945,500	2,290,500	1,993,109	5,229,109	4,814,511	
Ajutor social elevi(include CES)	65,00-57,02,01	115,300	55,300	25,000	35,000	115,300	115,300	
Ajutoare sociale in natura (carti - premiere elevi)	65,00-57,02,02	18,000	0	15,000	3,000	18,000	18,000	
Titlul IX- Asistenta sociala	65,00-57,02	133,300	55,300	40,000	38,000	133,300	0	
Burse elevi- premiere	65,00-59,01*	30,000				0	30,000	
Burse elevi	65,00-59,01	540,000	260,000	180,000	100,000	540,000	540,000	
Programe pentru tineret, Disp.primar nr.	65,00-59,08	0				0	0	
Despagubiri civile	65,00-59,17	0				0	0	
Sume aferente persoanelor cu handicap neincadrate-	65,00-59,40	0				0	0	
Titlul XI Alte cheltuieli	65,00-59	570,000	260,000	180,000	100,000	540,000	30,000	
TOTAL CHELT. DE FUNCTIONARE INVATAMANT	65,00 F	10,746,920	1,260,800	2,510,500	2,131,109	5,902,409	4,844,511	
TOTAL CHELT. DE DEZVOLTARE INVATAMANT	65,00 D	12,718,676	233,500	223,850	392,500	849,850	11,868,826	
TOTAL CHELTUIELI INVATAMANT DE STAT	65,02- de stat	23,465,596	1,494,300	2,734,350	2,523,609	6,752,259	16,713,337	
TOTAL CHELT. INVATAMANT PARTICULAR SI CONFESIONAL	65,00-55,01,63 F	1,233,000				0	1,233,000	
TOTAL CHELT. INVATAMANT 65	65,00	24,698,596	1,494,300	2,734,350	2,523,609	6,752,259	17,946,337	

PRIMAR
Petre IACOB

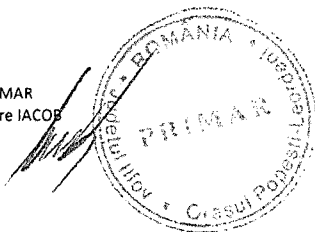

SEF SERVICIU
FINANCIAR BUGET
Marius Adrian PASCU