



S

**R O M Â N I A**  
**JUDEȚUL ILFOV**  
**CONSILIUL LOCAL AL ORAȘULUI POPEȘTI - LEORDENI**

Piața Sf. Maria, nr. 1, Popești-Leordeni, Județul Ilfov.  
Tel.: 0311.31.34.00; 0311.31.34.04; 0311.31.34.10; fax: 0374.40.88.22; web: www.ppl.ro

**HOTĂRÂRE**

privind declararea imobilului De 636, având categoria de folosință drum, subcategoria drum de exploatare, situat în orașul Popești-Leordeni județul Ilfov,  
ca bun de uz și interes public local

Având în vedere:

- Raportul de specialitate al Direcției de Administrare a Domeniului Public și Privat, înregistrat sub nr. 54225/03.10.2023;
- Referatul de aprobare al Primarului orașului Popești-Leordeni, înregistrat sub nr. 57893/19.10.2023;
- Rapoartele de avizare ale: comisiei nr. 1 (comisia pentru activități economico-financiare, servicii, comerț, gospodărire comunală, administrarea domeniului public și privat) înregistrat sub nr. 61404/08.11.2023, comisiei nr. 2 (comisia pentru activități social - culturale, culte, învățământ, sănătate și familie, muncă și protecție socială, protecție copii, tineret și sport - turism) înregistrat sub nr.58452/24.10.2023, comisiei nr. 3 (juridică, administrație publică locală, apărarea drepturilor cetățenești, relații cu alte autorități publice locale din țară și străinătate) înregistrat sub nr.58707/25.10.2023 și al comisiei nr. 4 (comisia pentru amenajarea teritoriului și urbanism, realizarea lucrărilor publice, protecția mediului înconjurător, conservarea și păstrarea monumentelor istorice și de arhitectură) înregistrat sub nr.59115/26.10.2023;

În conformitate cu prevederile:

- a) Art. 2 lit. d) din Ordonanța nr. 63/2002, privind atribuirea sau schimbarea de denumiri, cu modificările și completările ulterioare;
- b) Legii nr.24/2000 privind normele de tehnică legislativă pentru elaborarea actelor normative, republicată, cu modificările și completările ulterioare;
- c) Art. 129 alin. (2) lit. c), 139 alin. (1), art. 196 alin. (1) lit. a), art. 286 alin. 4) din OUG nr.57/2019 privind Codul administrativ, cu modificările și completările ulterioare;

**Consiliul Local al Orașului Popești-Leordeni adoptă prezenta hotărâre:**

**Art.1** Se aprobă declararea imobilului De 636, având categoria de folosință drum, subcategoria drum de exploatare, situat în orașul Popești-Leordeni județul Ilfov, ca bun de uz și interes public local, a cărei elemente de identificare sunt prevăzute în ANEXA nr. 1, anexă ce face parte integrantă din prezenta.

**Art.2** Primarul orașului Popești-Leordeni, prin Direcția de Administrare a Domeniului Public și Privat, va duce la îndeplinire prezenta Hotărâre.

**Art.3** Secretarul General al orașului Popești-Leordeni va asigura comunicarea prezentei, potrivit competențelor legale.

**PREȘEDINTE DE ȘEDINȚĂ,**  
**Pavel ȘUTRU**



**CONTRASEMNEAZĂ**  
**SECRETAR GENERAL AL ORAȘULUI,**



ANEXA NR. 10 la regulament

Plan de amplasament și delimitare a imobilului

Scara 1:1000

Nr. cadastral	Suprafața măsurată a imobilului (mp)	Adresa imobilului
	2017 mp	jud. Ilfov, oras Popesti Leordeni, De 636
Nr. Cartea Funciară	Unitatea Administrativ Teritorială (UAT)	
	Popesti Leordeni	

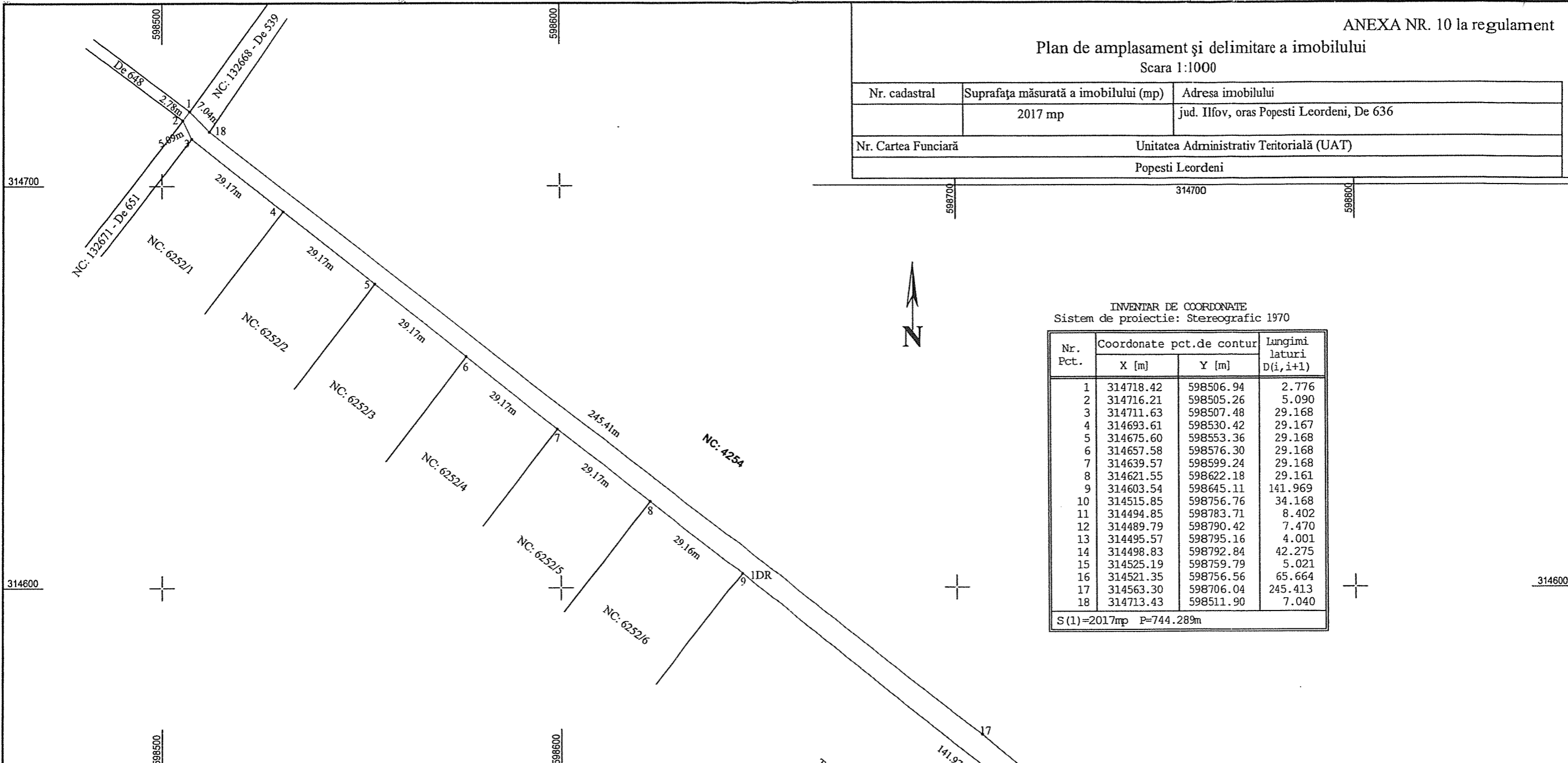

INVENTAR DE COORDONATE  
Sistem de proiectie: Stereografic 1970

Nr. Pct.	Coordonate pct.de contur		Lungimi laturi D(i, i+1)
	X [m]	Y [m]	
1	314718.42	598506.94	2.776
2	314716.21	598505.26	5.090
3	314711.63	598507.48	29.168
4	314693.61	598530.42	29.167
5	314675.60	598553.36	29.168
6	314657.58	598576.30	29.168
7	314639.57	598599.24	29.168
8	314621.55	598622.18	29.161
9	314603.54	598645.11	141.969
10	314515.85	598756.76	34.168
11	314494.85	598783.71	8.402
12	314489.79	598790.42	7.470
13	314495.57	598795.16	4.001
14	314498.83	598792.84	42.275
15	314525.19	598759.79	5.021
16	314521.35	598756.56	65.664
17	314563.30	598706.04	245.413
18	314713.43	598511.90	7.040

S(1)=2017mp P=744.289m

A. Date referitoare la teren			
Nr. parcelă	Categorie de folosință	Suprafața (mp)	Mențiuni
	DR	2017	Drum public.
Total		2017	
B. Date referitoare la construcții			
Cod	Destinația	Suprafața construită la sol (mp)	Mențiuni
Total		-	
Suprafața totală măsurată a imobilului = 2017 mp			
Suprafața din act = 2017 mp			
Executant: SC PRINCECAD EXPERT SRL Autorizație: Seria RO-B-I, Nr. 2446, Clasa III Siliu Catalin Militaru Date: 2023.10.19 12:22:55 +03'00' Confirm executarea măsurătorilor la teren, corectitudinea întocmirii documentației cadastrale și corespondența acesteia cu realitatea din teren Data 17.10.2023		Inspector Semnătura și parafa Siliu Catalin Militaru Confirm introducerea imobilului în baza de date integrată și atribuirea numărului cadastral Data.....	

CONSILIUL LOCAL AL ORAȘULUI POPEȘTI LEORDENI  
NR. 61409 / 08.11. 2023

**RAPORT DE AVIZARE  
COMISIA NR. 1**

**comisia pentru activități economico – financiare, servicii, comerț, gospodărie  
comunală, administrarea domeniului public si privat**

Proiect de hotărâre privind declararea imobilului De 636, având categoria de folosință drum,  
subcategoria drum de exploatare, situat în orașul Popești-Leordeni județul Ilfov, ca bun de uz și  
interes public local – inițiator Primarul orașului Petre Iacob.

Comisia nr 1 acordă aviz

*favorabil*

Președinte: ȘUTRU PAVEL  
Secretar: LORIN NICOLAE ION  
Membru: NISTOR ANDREI  
Membru: ENACHE ALINA-SM  
Membru: ION ALEXANDRU

CONSILIUL LOCAL AL ORAȘULUI POPEȘTI LEORDENI  
NR. 58952 / 28.10. 2023

RAPORT DE AVIZARE  
COMISIA NR. 2

Comisia pentru activități social – culturale, culte, învățământ, sănătate și familie, muncă și protecție socială, protecție copii, tineret și sport – turism

Proiect de hotărâre privind declararea imobilului De 636, având categoria de folosință drum, subcategoria drum de exploatare, situat în orașul Popești-Leordeni județul Ilfov, ca bun de uz și interes public local – inițiator Primarul orașului Petre Iacob.

Comisia nr 2 acordă aviz

FAVORABIL

Președinte: ONCUȚA ELENA

Secretar: TÂRȚĂU VALERIU-M.

Membru: BAZAC DANIEL

Membru: ȘERBAN IONUȚ

Membru: DORU VASILE



CONSILIUL LOCAL AL ORAȘULUI POPEȘTI LEORDENI  
NR. 58707 / 25.10. 2023

**RAPORT DE AVIZARE**  
**COMISIA NR. 3**  
**COMISIA JURIDICĂ, ADMINISTRAȚIE PUBLICĂ LOCALĂ, APĂRAREA**  
**DREPTURILOR CETĂȚENEȘTI, RELAȚII CU ALTE AUTORITĂȚI PUBLICE**  
**LOCALE DIN ȚARĂ ȘI STRĂINĂTATE**

Proiect de hotărâre privind declararea imobilului De 636, având categoria de folosință drum, subcategoria drum de exploatare, situat în orașul Popești-Leordeni județul Ilfov, ca bun de uz și interes public local – inițiator Primarul orașului Petre Iacob.

Comisia nr 3 acordă aviz

*favorabil*

Președinte: CAZACU SILVIU

Secretar: STAN FLORIN RADU VI

Membru: PĂUN ANA CYNTHIA IO

Membru: HOREANU ALEXANDRU

Membru: ION ALEXANDRU

CONSILIUL LOCAL AL ORASULUI POPEȘTI LEORDENI  
NR.-----<sup>59445</sup>-----/-----<sup>26.10.</sup>-----2023

RAPORT DE AVIZARE  
COMISIA NR. 4

**Comisia pentru amenajarea teritoriului și urbanism, realizarea lucrărilor publice, protecția mediului înconjurător, conservarea și păstrarea monumentelor istorice și de arhitectură**

Proiect de hotărâre privind declararea imobilului De 636, având categoria de folosință drum, subcategoria drum de exploatare, situat în orașul Popești-Leordeni județul Ilfov, ca bun de uz și interes public local – inițiator Primarul orașului Petre Iacob.

Comisia nr 4 acordă aviz

*Favorabil*

Președinte: ȘTEFĂNESCU GEORGE-AL

Secretar: MITRAN CONSTANTIN

Membru: DUMITRESCU BUJOR CRIS

Membru: CIOTOIANU MARIAN

Membru: BARBU CONSTANTIN VIRG

ROMÂNIA  
JUDEȚUL ILFOV  
PRIMĂRIA ORAȘULUI POPEȘTI – LEORDENI  
Piața Sfânta Maria nr.1  
Tel. 0311.31.34.04, fax 0374408822

Nr. 57991/20.10.2023

PROCES-VERBAL  
DE AFIȘARE

Subsemnații, Raluca-Gabriela DRAGOTONIU și Simona MOTORGEANU, am procedat la afișarea actului: „Proiect de hotărâre privind declararea imobilului De 636, având categoria de folosință drum, subcategoria drum de exploatare, situat în orașul Popești-Leordeni județul Ilfov, ca bun de uz și interes public local”, la avizierul Consiliului Local din Piața Sf. Maria, nr. 1, oraș Popești-Leordeni, județul Ilfov.

L.S.





ROMÂNIA  
JUDEȚUL ILFOV  
PRIMĂRIA ORAȘULUI POPEȘTI – LEORDENI  
Popești – Leordeni, Piața Sfânta Maria nr. 1, Județul Ilfov  
Tel :0374.408.817, fax : 0374.408.822

Nr. 57988/20.10.2023

## PROIECT DE HOTĂRÂRE

*privind declararea imobilului De 636, având categoria de folosință drum, subcategoria drum de exploatare, situat în orașul Popești-Leordeni județul Ilfov, ca bun de uz și interes public local*

Având în vedere:

Referatul de aprobare nr. 57893/19.10.2023 întocmit de primarul orașului Popești-Leordeni;  
Raportul de specialitate nr. 54225/03.10.2023 al Direcției de administrare a domeniului public și privat;

În conformitate cu prevederile:

- art. 2 lit. d) din Ordonanța nr. 63/2002, privind atribuirea sau schimbarea de denumiri, cu modificările și completările ulterioare;
- Legea 24/2000 privind normele de tehnică legislativă pentru elaborarea actelor normative, republicată, cu modificările și completările ulterioare;
- art. 129 alin. (2) lit. c), 139 alin. (1), art. 196 alin. (1) lit. a), art. 286 alin. 4) din OUG 57/2019 privind Codul administrativ, cu modificările și completările ulterioare;

### **Consiliul Local al Orașului Popești-Leordeni adoptă prezenta hotărâre:**

Art. 1. Se aprobă declararea imobilului: De 636, având categoria de folosință drum, subcategoria drum de exploatare, situat în orașul Popești-Leordeni județul Ilfov, ca bun de uz și interes public local, a cărui elemente de identificare sunt prevăzute în ANEXA nr. 1, anexă ce face parte integrantă din prezenta.

Art. 2. Primarul orașului Popești-Leordeni, prin Direcția de administrare a domeniului public și privat vor duce la îndeplinire prezenta Hotărâre.

Art. 3. Secretarul general al orașului Popești-Leordeni va asigura comunicarea prezentei, potrivit competențelor.

**INIȚIATOR,  
PRIMARUL ORAȘULUI,  
Petre IACOB**



**AVIZAT PENTRU LEGALITATE,  
p.SECRETAR GENERAL AL ORAȘULUI,  
Raluca-Gabriela OTONIU**

Șef S  
(cf. Dispoziție 12.10.2023)

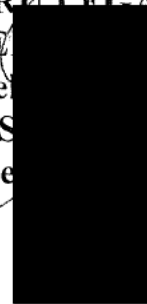



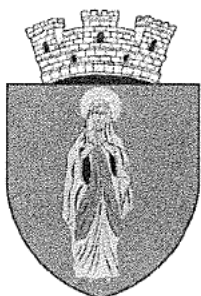

**ROMÂNIA**  
**JUDEȚUL ILFOV**  
**PRIMĂRIA ORAȘULUI POPEȘTI-LEORDENI**  
Piața Sfânta Maria nr. 1; tel. 0374/40.88.19; 0374/40.88.20;  
0374/40.88.21; fax: 0374/40.88.22;  
web: [www.ppl.ro](http://www.ppl.ro)  
Nr. 57893/19.10.2023

### Referat de aprobare

*privind declararea imobilului De 636, având categoria de folosință drum, subcategoria drum de exploatare, situat în orașul Popești-Leordeni județul Ilfov, ca bun de uz și interes public local*

Având în vedere Raportul de specialitate al Direcției de Administrare a Domeniului Public și Privat înregistrat sub nr. 54225/03.10.2023 prin care se propune declararea imobilului: De 636, având categoria de folosință drum, subcategoria drum de exploatare, situat în orașul Popești-Leordeni județul Ilfov, ca bun de uz și interes public local.

În conformitate cu prevederile:

- a) art. 2, lit. d) din Ordonanța nr. 63/2002, privind atribuirea sau schimbarea de denumiri, cu modificările și completările ulterioare;
- b) Legea 24/2000 privind normele de tehnică legislativă pentru elaborarea actelor normative, republică, cu modificările și completările ulterioare;
- c) art. 129 alin. (2) lit. c) și d) coroborat cu alin. (4) lit. e) și f) și cu alin. (7) lit. k), art. 135 și 139 alin. (1), art. 196 alin. (1) lit. a), art. 286-288, art. 289 alin. (5) și alin. (6), art. 290 și art. 292 din OUG 57/2019 privind Codul administrativ, cu modificările și completările ulterioare;

Față de cele prezentate mai sus și în temeiul prevederilor art. 136 alin. (1) din O.U.G. 57/2019 privind Codul Administrativ, îmi exprim inițiativă de promovare a unui proiect de hotărâre cu următorul obiect:

*"privind declararea imobilului De 636, având categoria de folosință drum, subcategoria drum de exploatare, situat în orașul Popești-Leordeni județul Ilfov, ca bun de uz și interes public local"*

**Primarul orașului,**  
**Petre IACOB**

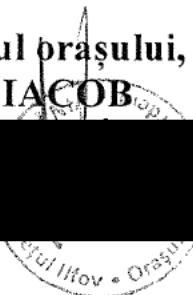



ROMÂNIA  
JUDEȚUL ILFOV  
PRIMĂRIA ORAȘULUI POPEȘTI-LEORDENI  
Piața Sfânta Maria nr. 1; tel. 031.131.34.00  
Direcția de administrare a domeniului public și privat  
web: [www.ppl.ro](http://www.ppl.ro)  
e-mail: [sadpp@ppl.ro](mailto:sadpp@ppl.ro)  
Nr. 54225/03.10.2023

### RAPORT DE SPECIALITATE

*privind declararea imobilului De 636, ,având categoria de folosință drum, subcategoria drum de exploatare,  
situat în orașul Popești-Leordeni județul Ilfov, ca bun de uz și interes public local*

Având în vedere adresa din partea Consiliului Județean Ilfov cu numărul 52105/21.09.2023 prin care ni se solicită să punem la dispoziția acestuia titlul de proprietate pentru imobilele de interes, ca urmare a admiterii cererii de finanțare nr. **C11-P11-10**, depusă în cadrul **Componentei C11-Turism și cultură, Investiția I.4 "Implementarea a 3.000 km de trasee cicloturistice"**, de către județul Călărași, în calitate de Lider de proiect, UAT Județul Ilfov (Partener 2), UAT Județul Giurgiu (Partener 3) și UAT Județul Constanța (Partener 4).

De asemenea, suntem informați, pe această cale, de faptul că în perioada următoare va fi semnat protocolul de colaborare cu Unitățile Administrativ Teritoriale pe teritoriul cărora se va realiza traseul proiectului "**Cicloturism Dunărea de Jos.**"

Imobilul care face obiectul proiectului ante-menționat, conform documentației aprobate este: De 636 cu o lungime de 366m pe o lățime de 4 m, conform documentației tehnice atașate.

Conform prevederilor art. 286 alin. (4) din OUG 57/2019 domeniul public al comunei, al orașului sau al municipiului este alcătuit din bunurile prevăzute în anexa nr. 4, precum și din alte bunuri de uz sau de interes public local, declarate ca atare prin hotărâre a consiliului local, dacă nu sunt declarate prin lege ca fiind bunuri de uz sau de interes public național ori județean.

Prin urmare propunem spre aprobare, în conformitate cu prevederile art. 286 alin. (4) din OUG 57/2019, *privind declararea imobilului De 636, ,având categoria de folosință drum, subcategoria drum de exploatare, situat în orașul Popești-Leordeni județul Ilfov, ca bun de uz și interes public local a cărui elemente de identificare sunt prevăzute în ANEXA nr. 1, anexă ce face parte integrantă din prezenta.*

**Director executiv D.A.D.P.P.,  
Bogdan CERNĂTESCU**



*Intocmită*  
Inspector Alina Georgiana Petre

