

5

**R O M Â N I A**  
**JUDEȚUL ILFOV**  
**CONSILIUL LOCAL AL ORAȘULUI POPEȘTI - LEORDENI**

Piața Sf. Maria, nr. 1, Popești-Leordeni, Județul Ilfov.  
Tel.: 0374.40.88.18; 0374.40.88.19; 0374.40.88.20; 0374.40.88.21; fax: 0374.40.88.22; web: www.ppl.ro

**HOTĂRÂRE**

privind aprobarea Actului adițional nr.3 la Contractul de Concesiune nr.106/13441/27.06.2006

**Consiliul local al orașului Popești-Leordeni,**

Având în vedere Raportul de specialitate al Direcției de Administrare a Domeniului Public și Privat, înregistrat sub nr.44881/22.08.2022, Referatul de aprobare al Primarului orașului Popești-Leordeni, înregistrat sub nr.44883/22.08.2022, precum și rapoartele de avizare ale: comisiei nr.1 (comisia pentru activități economico-financiare, servicii, comerț, gospodărire comunală, administrarea domeniului public și privat), înregistrat sub nr.45839/25.08.2022, comisiei nr.2 (comisia pentru activități social - culturale, culte, învățământ, sănătate și familie, muncă și protecție socială, protecție copii, tineret și sport-turism) înregistrat sub nr.45660/25.08.2022, comisiei nr.3 (juridică, administrație publică locală, apărarea drepturilor cetățenești, relații cu alte autorități publice locale din țară și străinătate) înregistrat sub nr.45438/24.08.2022 și al comisiei nr.4 (comisia pentru amenajarea teritoriului și urbanism, realizarea lucrărilor publice, protecția mediului înconjurător, conservarea și păstrarea monumentelor istorice și de arhitectură), înregistrat sub nr.45665/25.08.2022;

În conformitate cu prevederile Legii nr. 24/2000 privind normele de tehnică legislativă pentru elaborarea actelor normative, republicată, cu modificările și completările ulterioare;

În temeiul:

- a) Punctului VI, art. 6, alin. (3) din Contractul de Concesiune nr. 106/13441/27.06.2006;
- b) art. 551 alin. (8), art. 866, art. 871- 873 din Codul Civil republicat cu modificările și completările ulterioare;
- c) art. 129 alin. (1), (2) lit. c) coroborat cu alin. (6) lit. a) și c), art. 139 și art. 196 din OUG nr.57/2019 privind Codul administrativ, cu modificările și completările ulterioare;

**HOTĂRĂȘTE:**

**Art.1** Se aprobă *Actul Adițional nr. 3 la Contractul de Concesiune nr.106/13441/27.06.2006 privind diminuarea suprafeței cu 12.944,3 mp*, conform Anexei nr. 1, care face parte integrantă din prezenta Hotărâre.

**Art. 2** Redevența pentru Contractul de Concesiune nr. 106/13441/27.06.2006 va fi modificată corespunzător în raport cu diminuarea suprafeței.

**Art.3** Se împuternicește Primarul orașului Popești-Leordeni să semneze Actul Adițional nr.3 la Contractul de Concesiune nr. 106/13441/27.06.2006.

**Art.4** Primarul orașului Popești-Leordeni, prin Direcția de Administrare a Domeniului Public și Privat, va duce la îndeplinire prevederile prezentei Hotărâri.

**Art.5** Secretarul General UAT va asigura comunicarea prezentei Hotărâri, potrivit competențelor legale.

**PREȘEDINTE DE ȘEDINȚĂ,**

**Pavel SUTRU**

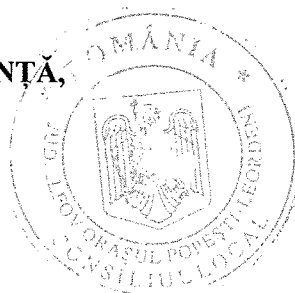

**CONTRASEMNEAZĂ**  
**p.SECRETAR GENERAL UAT,**  
**Dragotiniu Rațuța Gabriela**  
**Șef serviciu**  
**(cf. Dispoziției nr.360/09.08.2022)**

**Popești-Leordeni, 31.08.2022**  
**Nr.106**

ROMÂNIA  
JUDEȚUL ILFOV  
PRIMĂRIA ORAȘULUI POPEȘTI-LEORDENI  
P-ȚA. SF. MARIA NR.1  
TEL. 0374.408.821, FAX 0374.408.822

**ACT ADIȚIONAL NR. 3**  
LA CONTRACTUL DE CONCESIUNE NR. 106/13441/27.06.2006

ÎNTRE

ORAȘUL POPEȘTI-LEORDENI, județul Ilfov, autoritate contractantă cu sediul în P-ța Sfânta Maria nr. 1, oraș Popești-Leordeni, telefon 0374.408.821, cod fiscal 4505596, Cont Trezoreria Ilfov..... reprezentantă prin Primar Petre Jacob, în calitate de concedent,

Pe de-o parte

Și

SC SILFLOR&MOVE IMPEX SRL cu sediul în orașul Popești-Leordeni, Șos. de Centură, nr. 257, județul Ilfov, certificat de înmatriculare la Registrul Comerțului Ilfov J23/942/2002, cont nr..... deschis la Trezoreria Ilfov, cod unic de înregistrare 6090703, reprezentată de dl. Ungureanu Vasile, în calitate de concesionar, pe de altă parte

Conform pct. VI, art. 6, alin (3) din Contractul de Concesiune nr. 106/13441/27.06.2006 s-a hotărât modificarea unor prevederi contractuale după cum urmează:

**Art. 1**

Se modifică **art. 1 alin. (1)** din Contractul de Concesiune **106/13441/27.06.2006** care va avea următorul cuprins:

Obiectul Contractului de Concesiune este exploatarea unui teren în suprafață de 169.569 mp. din care urmează o diminuare de 12.944,3 mp. reprezentând realizarea unui drum de interes public local, rezultând suprafața totală de 156.625 mp, suprafață ce va face obiectul Contractului de Concesiune.

**Art. 2**

Se modifică **art. 3** din Contractul de Concesiune **106/13441/27.06.2006** care va avea următorul cuprins:

Redevența este de **607,724 EURO** plătită până la data de 15 a lunii următoare la cursul BNR din ziua plății.

**Art. 3**

Restul prevederilor și clauzelor contractuale rămân neschimbate.

Prezentul Act Adițional conține 2 pagini și a fost încheiat astăzi..... în două exemplare originale, câte unul pentru fiecare parte contractantă.

**CONCEDENT,**

**ORAȘUL POPEȘTI-LEORDENI**

**PRIMAR,**

**PETRE IACOB**

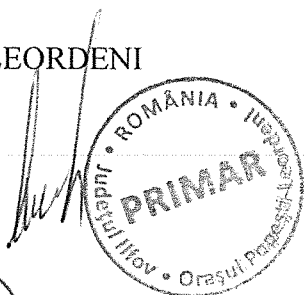

**CONCESIONAR,**

**S.C. SILFOR&MOVE IMPEX SRL**

**ADMINISTRATOR,**

**UNGUREANU VASILE**

**p.SECRETAR GENERAL U.A.T.**  
**DRAGOTONIU RALUCA GABRIELA**  
Șef serviciu  
(Cf. Dispoziției nr. 360/09.08.2022)

**DIRECTOR D.A.D.P.P.,**

**BOGDAN CERNĂTESCU**

CONSILIUL LOCAL AL ORAȘULUI POPEȘTI LEORDENI  
NR. 15839 / 25.08.2022

**RAPORT DE AVIZARE  
COMISIA NR. 1**

**comisia pentru activități economico – financiare, servicii, comerț, gospodărie  
comunală, administrarea domeniului public si privat**

Proiect de hotărâre privind aprobarea Actului adițional nr. 3 la Contractul de Concesiune  
nr. 106/13441/27.06.2006 - inițiator Primar Petre Iacob.

Comisia nr 1 acordă aviz

*favorabil*

Președinte: ȘUTRU PAVEL

Secretar: LORIN NICOLAE IONUȚ

Membru: NISTOR ANDREI

Membru: TUREAN OCTAVIAN BOGDAN

Membru: ION ALEXANDRU

CONSILIUL LOCAL AL ORAȘULUI POPEȘTI LEORDENI  
NR.-----15660-----1-----25.04.2022-----

RAPORT DE AVIZARE  
COMISIA NR. 2

Comisia pentru activități social – culturale, culte, învățământ, sănătate  
și familie, muncă și protecție socială, protecție copii, tineret și sport – turism

Proiect de hotărâre privind aprobarea Actului adițional nr. 3 la Contractul de Concesiune  
nr. 106/13441/27.06.2006 - inițiator Primar Petre Iacob.

Comisia nr 2 acordă aviz

*favorabil*

Președinte: ONCUȚA ELENA



Secretar: TÂRȚĂU VALERIU-MARIAN



Membru: ~~FOADER BOGDAN~~

BAZAC DANIEL -



Membru: ȘERBAN IONUȚ



Membru: DORU VASILE



CONSILIUL LOCAL AL ORAȘULUI POPEȘTI LEORDENI  
NR. 15738 / 24.08. 2022

**RAPORT DE AVIZARE**  
**COMISIA NR. 3**  
**COMISIA JURIDICĂ, ADMINISTRAȚIE PUBLICĂ LOCALĂ, APĂRAREA**  
**DREPTURILOR CETĂȚENEȘTI, RELAȚII CU ALTE AUTORITĂȚI PUBLICE**  
**LOCALE DIN ȚARĂ ȘI STRĂINĂTATE**

Proiect de hotărâre privind aprobarea Actului adițional nr. 3 la Contractul de Concesiune  
nr. 106/13441/27.06.2006 - inițiator Primar Petre Iacob.

Comisia nr 3 acordă aviz

*favorabil*

Președinte: CAZACU SILVIU

Secretar: STAN FLORIN RADU VIRGIL

Membru: PĂUN ANA CYNTHIA IOANA

Membru: HOREANU ALEXANDRU

Membru: ION ALEXANDRU

CONSILIUL LOCAL AL ORĂȘULUI POPEȘTI LEORDENI  
NR. 4566-S / 27.08. 2022

**RAPORT DE AVIZARE  
COMISIA NR. 4**

**Comisia pentru amenajarea teritoriului și urbanism, realizarea  
lucrărilor publice, protecția mediului înconjurător, conservarea și păstrarea  
monumentelor istorice și de arhitectură**

Proiect de hotărâre privind aprobarea Actului adițional nr. 3 la Contractul de Concesiune  
nr. 106/13441/27.06.2006 - inițiator Primar Petre Iacob.

Comisia nr 4 acordă aviz *Favorabil*

Președinte: ȘTEFĂNESCU GEORGE-ADRIAN 

Secretar: MITRAN CONSTANTIN

Membru: DUMITRESCU BUJOR CRISTIAN 

Membru: CIOTOIANU MARIAN 

Membru: BARBU CONSTANTIN VIRGIL 



ROMÂNIA  
JUDEȚUL ILFOV  
PRIMĂRIA ORAȘULUI POPEȘTI – LEORDENI  
Popești – Leordeni, Piața Sfânta Maria nr. 1, Județul Ilfov  
Tel : 0374.408.817, fax : 0374.408.822

Nr. 44915 / 22.08.2022

**PROCES-VERBAL  
DE AFIȘARE**

Subsemnatele Raluca Gabriela DRAGOTONIU și Greti PAVEL am procedat la afișarea actului: Proiect de hotărâre „privind aprobarea Actului adițional nr. 3 la Contractul de Concesiune nr. 106/13441/27.06.2006” la avizierul Consiliului Local din Piața Sf. Maria nr.1, oraș Popești-Leordeni, județul Ilfov.

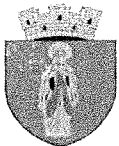

ROMÂNIA  
JUDEȚUL ILFOV  
PRIMĂRIA ORAȘULUI POPEȘTI – LEORDENI  
Popești – Leordeni, Piața Sfânta Maria nr. 1, Județul Ilfov  
Tel :0374.408.817, fax: 0374.408.822

Nr. 44813/22.08.2022.

## PROIECT DE HOTĂRÂRE

privind aprobarea Actului adițional nr. 3 la Contractul de Concesiune nr. 106/13441/27.06.2006

### Consiliul local al orașului Popești-Leordeni;

Având în vedere:

a) Raportul de specialitate nr. 44881/22.08.2022, al Direcției de administrare a domeniului public și privat;

b) Referatul de aprobare nr. 44883/22.08.2022, întocmit de Primarul orașului Popești-Leordeni;

În conformitate cu prevederile Legii nr. 24/2000 privind normele de tehnică legislativă pentru elaborarea actelor normative, republicată, cu modificările și completările ulterioare;

În temeiul:

- Punctul VI, art. 6, alin. (3) din Contractul de Concesiune nr. 106/13441/27.06.2006;
- art. 551 alin. (8), art. 866, art. 871- 873 din Codul Civil republicat cu modificările și completările ulterioare;
- art. 129 alin. (1), (2) lit. c) coroborat cu alin. (6) lit. a) și c), art.136, art. 139 și art. 196 din OUG 57/2019 privind Codul administrativ.

### HOTĂRĂȘTE:

**Art.1** Se aprobă Actul Adițional nr. 3 la Contractul de Concesiune nr. 106/13441/27.06.2006 privind diminuarea suprafeței cu 12.944,3 mp, conform Anexei nr. 1, care face parte integrantă din prezenta Hotărâre.

**Art. 2** Redevența pentru Contractul de Concesiune nr. 106/13441/27.06.2006 va fi modificată corespunzător în raport cu diminuarea suprafeței.

**Art.3** Se împuternicește Primarul orașului Popești-Leordeni să semneze Actul Adițional nr.3 la Contractul de Concesiune nr. 106/13441/27.06.2006.

**Art.4** Primarul orașului Popești-Leordeni, prin Direcția de administrare a domeniului public și privat vor duce la îndeplinire prevederile prezentei Hotărâri.

**Art.5** Secretarul general al orașului Popești-Leordeni va asigura comunicarea prezentei Hotărâri, potrivit competențelor.

INIȚIATOR,  
PRIMAR  
IACOB PÊTRE

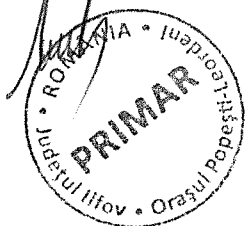

AVIZAT PENTRU LEGALITATE,  
p.SECRETAR GENERAL U.A.T.  
DRAGOTONIU RALUCA GABRIELA  
Șef-serviciu  
(Cf. Dispoziției nr. 360/09.08.2022)



ROMÂNIA  
JUDEȚUL ILFOV  
PRIMĂRIA ORAȘULUI POPEȘTI-LEORDENI  
Piața Sfânta Maria nr. 1; tel. 0374/40.88.19; 0374/40.88.20;  
0374/40.88.21; fax: 0374/40.88.22;  
web: www.ppl.ro

Nr. 44883/22.08.2022

## REFERAT DE APROBARE

*privind aprobarea Actului adițional nr. 3 la Contractul de Concesiune nr.  
106/13441/27.06.2006*

Văzând Raportul de specialitate al Direcției de administrare a domeniului public și privat, înregistrat sub nr. 44881/22.08.2022, prin care se propune aprobarea diminuării suprafeței de teren ce face obiectul Contractului de Concesiune nr. **106/13441/27.06.2006** și a redevenței cuvenite, cu suprafața totală de 12.944,3 mp, conform Anexei care face parte integrantă din prezenta Hotărâre.

- Văzând:
- Hotărârea Consiliului Local nr. 44/27.04.2021;
- Hotărârea Consiliului Local nr. 80/24.09.2021;
- Hotărârea Consiliului Local nr. 103/06.12.2021;

În temeiul:

- a) art. 129 alin. (1), (2) lit. c) coroborat cu alin. (6) lit. a) și c), art.136, art. 139 și art. 196 din OUG 57/2019 privind Codul administrativ.
- b) art. 551 alin. (8), art. 866, art. 871- 873 din Codul Civil republicat cu modificările și completările ulterioare;

Față de cele prezentate mai sus și în temeiul prevederilor art. 136 alin. (1) din O.U.G. 57/2019 privind Codul Administrativ, îmi exprim inițiativa de promovare a unui proiect de hotărâre cu următorul obiect: "*privind aprobarea Actului adițional nr. 3 la Contractul de Concesiune nr. 106/13441/27.06.2006*"

INIȚIATOR,  
PRIMAR  
PETRE IACOB

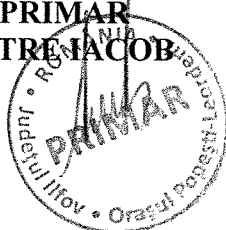



ROMÂNIA  
JUDEȚUL ILFOV  
PRIMĂRIA ORAȘULUI POPEȘTI-LEORDENI  
Direcția de administrare a domeniului public și privat  
Piața Sfânta Maria nr. 1; tel. 0374/40.88.19; 0374/40.88.20;  
0374/40.88.21; fax: 0374/40.88.22;  
web: www.ppl.ro

Nr. 44881/22.08.2022

### RAPORT DE SPECIALITATE

*privind aprobarea Actului adițional nr. 3 la Contractul de Concesiune nr. 106/13441/27.06.2006*

Urmare a Hotărârii Consiliului Local nr 44/27.04.2021 și a Hotărârii Consiliului Local nr. 103/06.12.2021 privind aprobarea Actelor Adiționale 1 și 2 la Contractul de Concesiune nr 106/13441/27.06.2006, luând în considerare Studiul de Fezabilitate pentru obiectivul de investiții: *Rețele Hidroedilitare, iluminat stradal și sistematizare rutieră pentru strada de legătură între Șoseaua Leordeni și Splaiul Unirii*, înregistrat cu numărul 42076/19.08.2021 se impune diminuarea Contractului de Concesiune ante-menționat conform cu măsurătorile propuse de proiectant.

Conform Studiului de fezabilitate nr. 42076/19.08.2021 strada de legătură propusă este compusă din două tronsoane în lungime totală de 2838m: **Tronsonul 1**, între str. Leordeni și drumul din beton existent de 1821 m și **Tronsonul 2**, până la Splaiul Unirii, drum existent din beton în lungime de 1017m, este alcătuit din două subtronsoane, km 1+821-km 2+310, unde se păstrează întreaga infrastructură de drum și iluminat, realizându-se doar rețeaua de canalizare pluvială și subtronsonul 2+310-2+838 unde se va realiza și partea de ranforsare a sistemului rutier și de trotuare, Drum tehnologic de acces rețea canalizare până la Canalul Viscofil 81ml și drum de acces Pădurea Cercetașilor 139ml.

Datorită respectării platformei drumului existent nu se vor afecta suprafețe noi de teren. Terenul ce urmează a fi ocupat de investiție este proprietate publică și se află în proprietatea Consiliului Local al Orașului Popești-Leordeni, o parte din teren aflat sub efectul contractului de concesiune nr. 106/13441/27.06.2006, respectiv imobilele:

NC 104695- 474.444 mp

NC 3403/104698-2490.741 mp

NC 3333/105560-6187.692 mp

NC117360-3791.426 mp

Total suprafață de diminuat din contractul de concesiune=12.944,3 mp

Ținând cont de cele ante-menționate, având în vedere Pct. VI, art.6 alin (3) din Contractul de Concesiune anterior menționat, propunem aprobarea diminuării Contractului de Concesiune nr. 106/13441/27.06.2006 ce reprezintă terenul necesar proiectării drumului nou conform cu Anexa nr. 1, anexă ce face parte integrantă din prezenta.

Ca urmare a celor menționate propunem adoptarea aprobării Actului Adițional nr. 3 la Contractul de Concesiune nr. 106/13441/27.06.2006 privind *diminuarea suprafeței necesare proiectării drumului de legătură de interes local sus-menționat.*

Director,  
Bogdan CERNĂTESCU

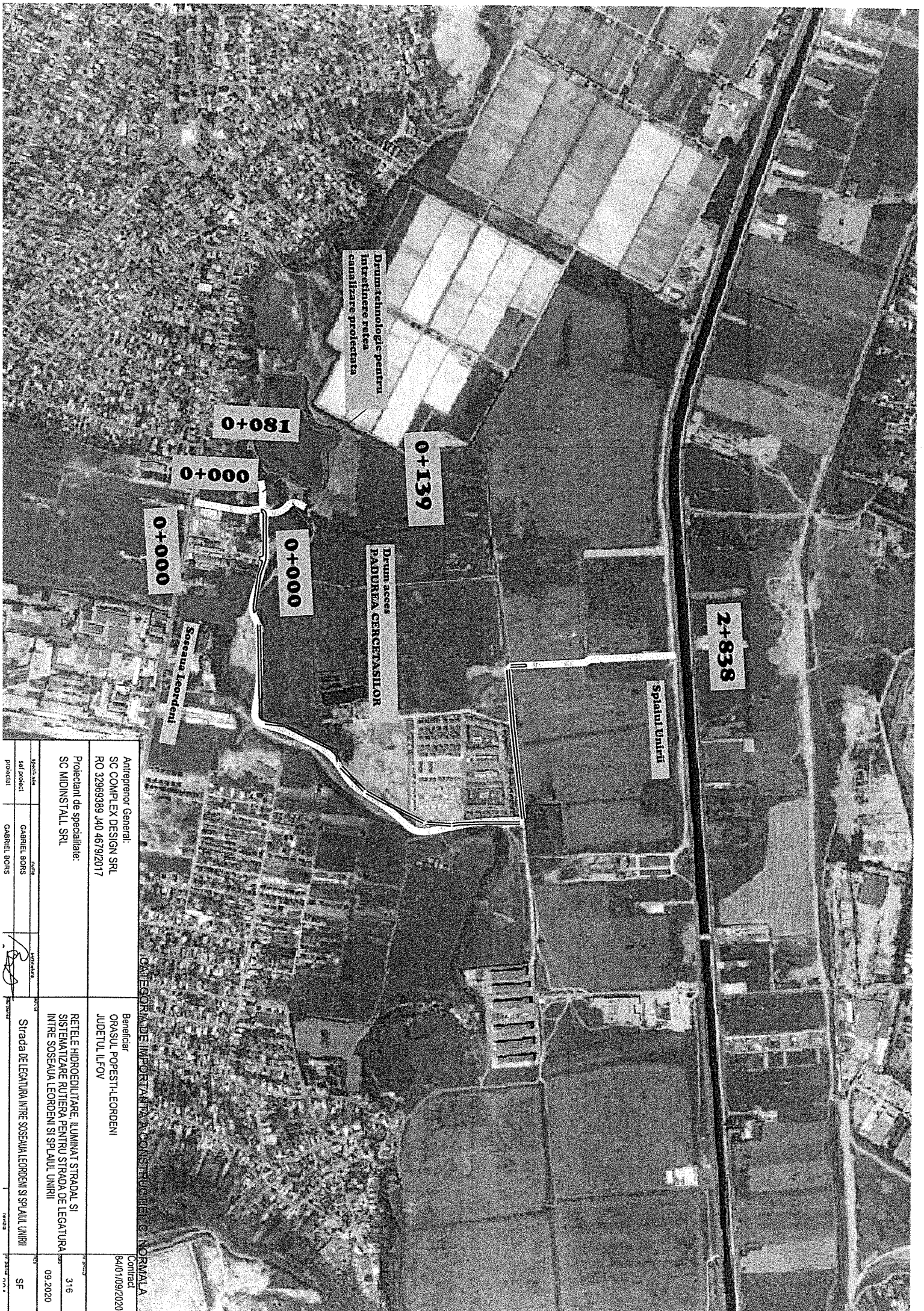

Antreprenor General: SC COMPLEX DESIGN SRL RO 32969389 440 4679/2017		Beneficiar: ORASUL POPESTI-LEORDENI JUDETUL ILFOV		Contract: 94/01/09/2020	
Proiectant de specialitate: SC MIDINSTALL SRL		CATEGORIA DE IMPORTANTA A CONSTRUCTIILOR: NORMALA		316	
Inlocuitor Sef proiect proiectant	GABRIEL BORS GABRIEL BORS	Inlocuitor Sef proiect proiectant	GABRIEL BORS GABRIEL BORS	SF	09.2020
Strada de LEGATURĂ ÎNTRU SOSEAUĂ LEORDENI ȘI SPAȚIU UNIRII		Strada de LEGATURĂ ÎNTRU SOSEAUĂ LEORDENI ȘI SPAȚIU UNIRII		SF	

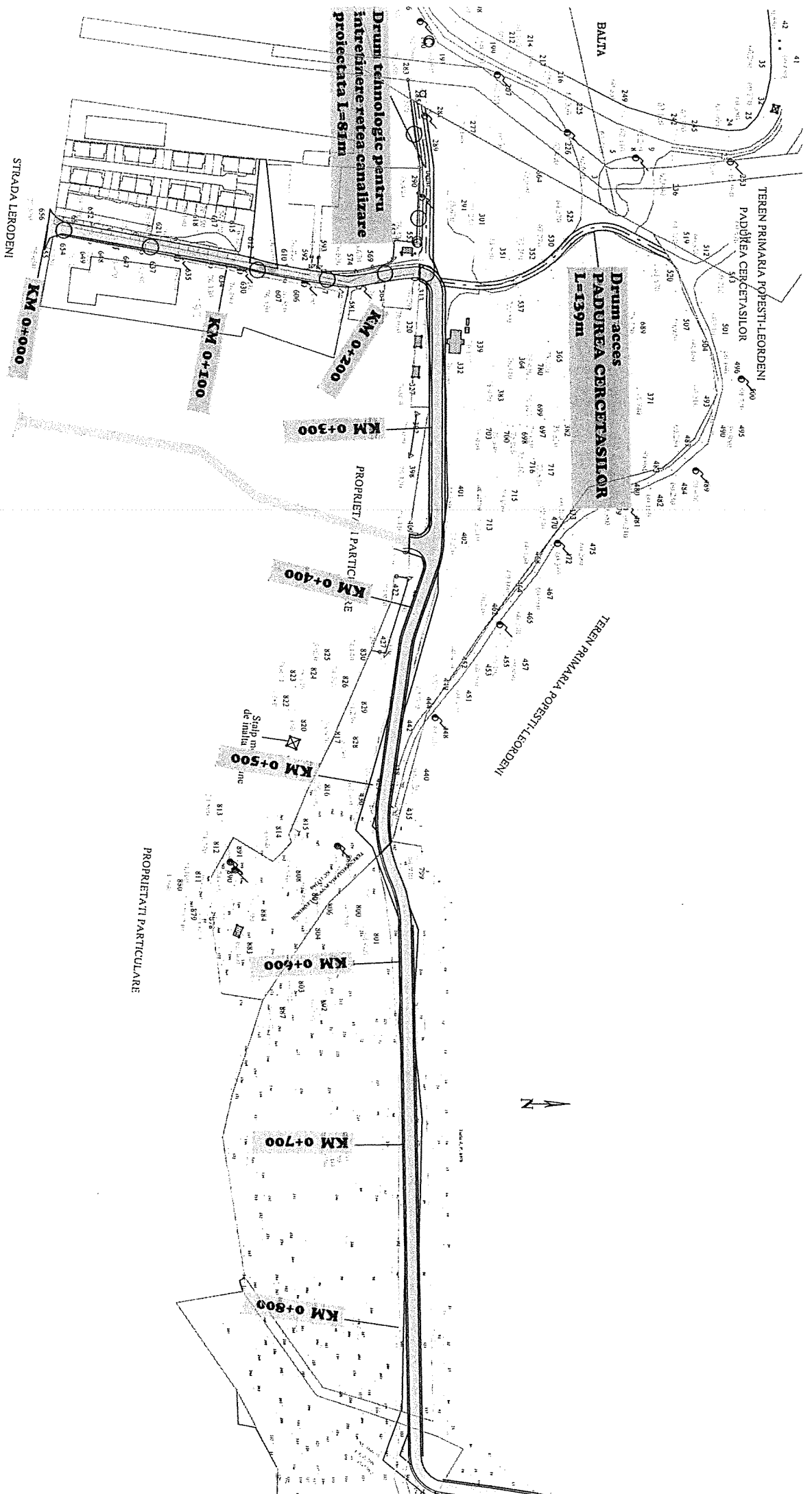

Antreprenor General: SC COMPLEX DESIGN SRL RO 32969399 140 4679/2017		Beneficiar: ORASUL POPESTI-LEORDENI JUDETUL ILFOV		Contract 94/01/09/2020	
Proiectant de specialitate: SC MIDINSTALL SRL		REȚELE HIDROEDILITARE, ILUMINAT STRADAL SI SISTEMATIZARE RUTIERA PENTRU STRADA DE LEGATURA INTRE SOSEAUA LEORDENI SI SPLAUL UNIRII		316 09.2020	
CATEGORIA DE IMPORTANTA A CONSTRUCTIEI "C" NORMALA		Strada de LEGATURA INTRE SOSEAUA LEORDENI SI SPLAUL UNIRII		SF	
Autorizație șef proiect proiectant	Nume GABRIEL BORS GABRIEL BORS	Autorizație șef proiect proiectant	Nume GABRIEL BORS GABRIEL BORS	Data 09.2020	Data 09.2020

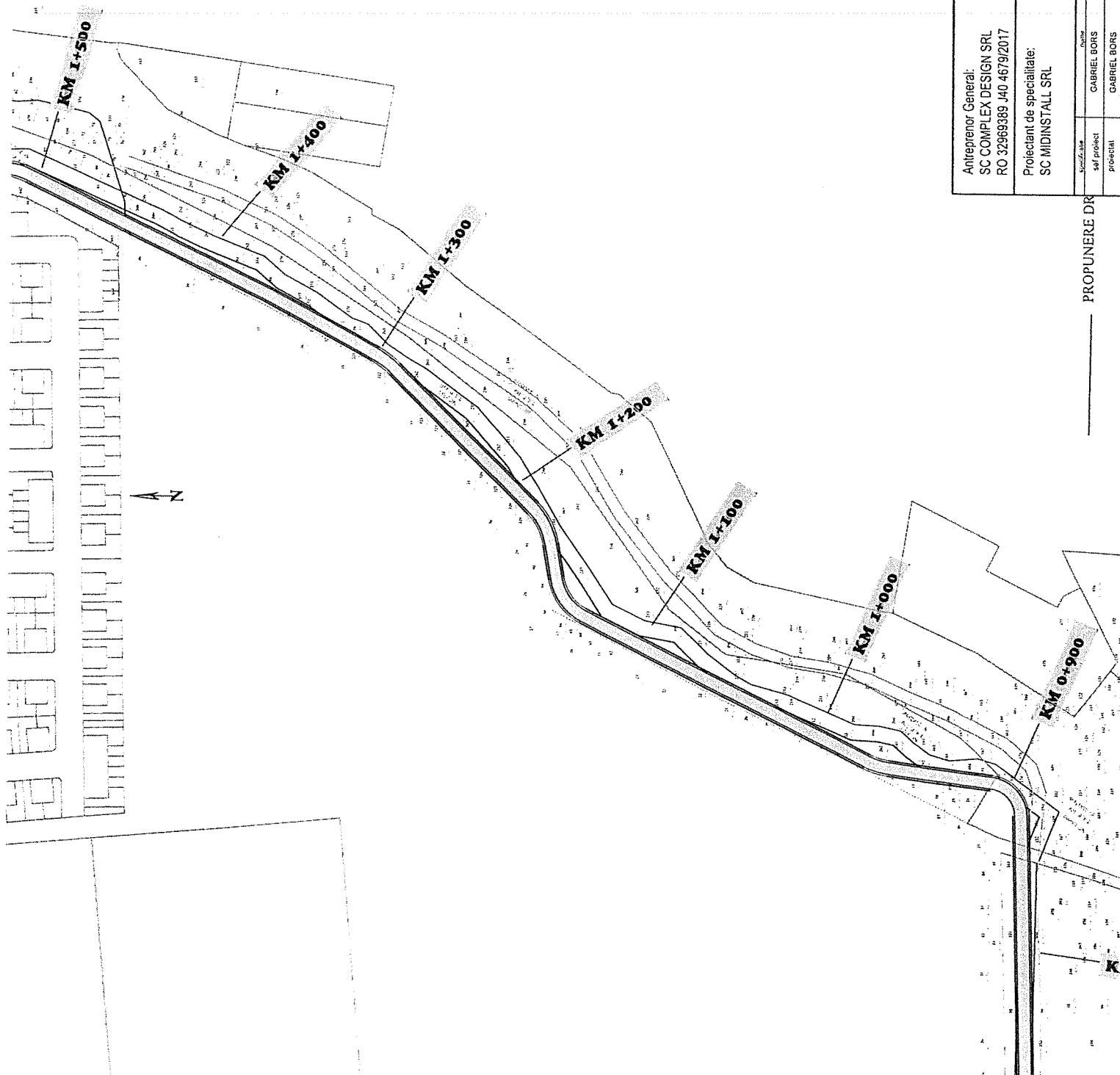

**CATEGORIA DE IMPORTANTA CONSTRUCTIEI "C" NORMALA**

Antreprenor General: SC COMPLEX DESIGN SRL RO 32969389 J40 4679/2017	Beneficiar ORASUL POPESTI-LEORDENI JUDETUL ILFOV	Contract 84/01/09/2020																		
Proiectant de specialitate: SC MIDINSTALL SRL	RETELE HIDROEDILITARE, ILUMINAT STRADAL SI SISTEMATIZARE RUTIERA PENTRU STRADA DE LEGATURA INTRE SOSEAUA LEORDENI SI SPLAUL UNIRII	316 09.2020																		
<table border="1"> <tr> <td>scadentia</td> <td>data</td> </tr> <tr> <td>scadentia</td> <td>scadentia</td> </tr> <tr> <td>scadentia</td> <td>scadentia</td> </tr> </table>	scadentia	data	scadentia	scadentia	scadentia	scadentia	<table border="1"> <tr> <td>scadentia</td> <td>scadentia</td> </tr> <tr> <td>scadentia</td> <td>scadentia</td> </tr> <tr> <td>scadentia</td> <td>scadentia</td> </tr> </table>	scadentia	scadentia	scadentia	scadentia	scadentia	scadentia	<table border="1"> <tr> <td>scadentia</td> <td>scadentia</td> </tr> <tr> <td>scadentia</td> <td>scadentia</td> </tr> <tr> <td>scadentia</td> <td>scadentia</td> </tr> </table>	scadentia	scadentia	scadentia	scadentia	scadentia	scadentia
scadentia	data																			
scadentia	scadentia																			
scadentia	scadentia																			
scadentia	scadentia																			
scadentia	scadentia																			
scadentia	scadentia																			
scadentia	scadentia																			
scadentia	scadentia																			
scadentia	scadentia																			
Strada DE LEGATURA INTRE SOSEAUA LEORDENI SI SPLAUL UNIRII		SF																		

PROPUNERE DR

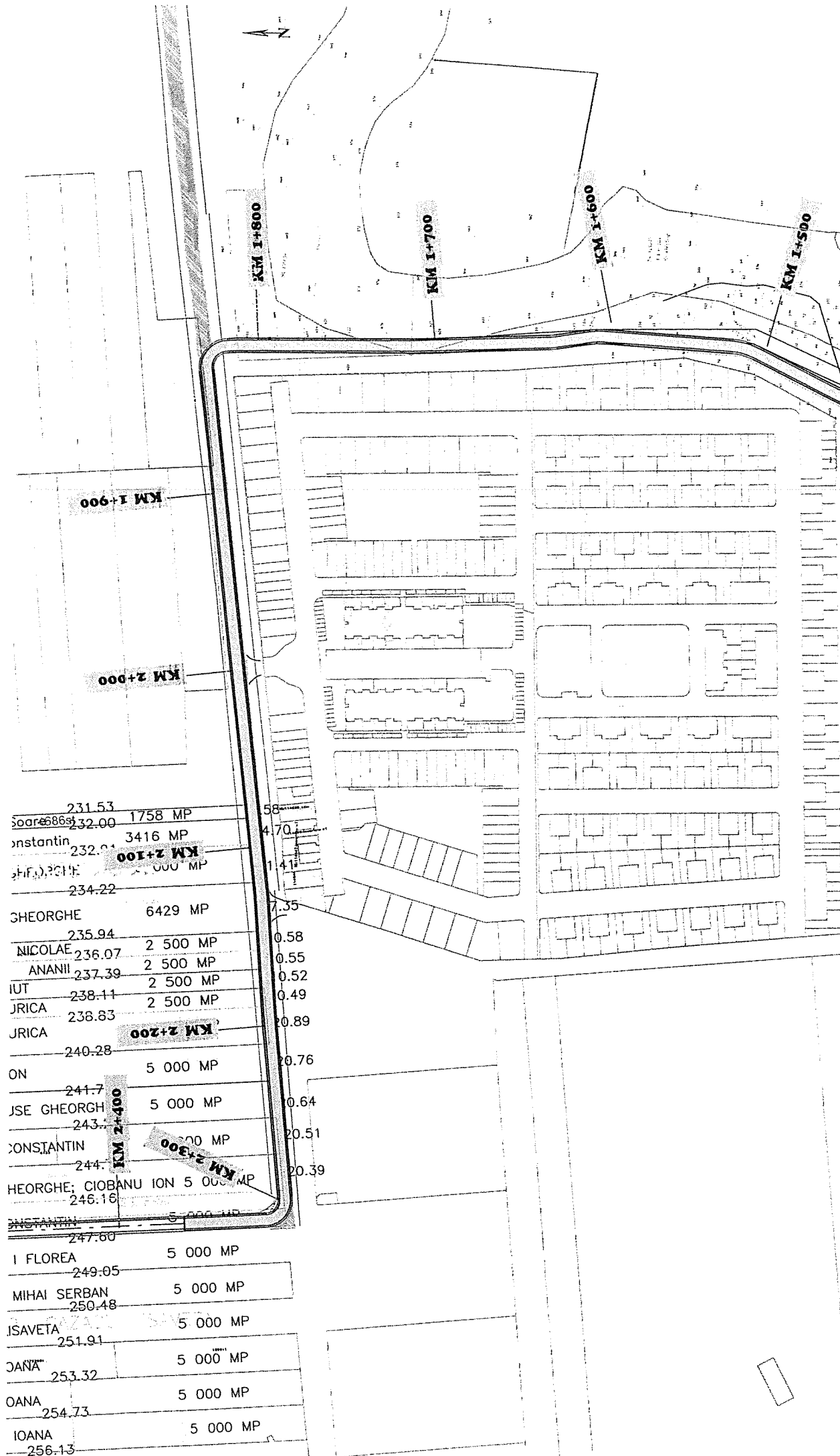

231.53	1758 MP	58
232.00	3416 MP	4.70
232.00	3416 MP	1.41
234.22		7.35
GHEORGHE	6429 MP	
235.94	2 500 MP	0.58
NICOLAE	2 500 MP	0.55
ANANII	2 500 MP	0.52
IUT	2 500 MP	0.49
JRICA	2 500 MP	0.89
JRICA		0.76
240.28	5 000 MP	0.64
ON	5 000 MP	20.51
241.7	5 000 MP	20.39
JSE GHEORGH	5 000 MP	
243.0	5 000 MP	
CONSTANTIN	5 000 MP	
244.0	5 000 MP	
GHEORGHE; CIOBANU ION	5 000 MP	
246.16	5 000 MP	
CONSTANTIN	5 000 MP	
247.60	5 000 MP	
I FLOREA	5 000 MP	
249.05	5 000 MP	
MIHAI SERBAN	5 000 MP	
250.48	5 000 MP	
ISAVETA	5 000 MP	
251.91	5 000 MP	
JANA	5 000 MP	
253.32	5 000 MP	
OANA	5 000 MP	
254.73	5 000 MP	
IOANA	5 000 MP	
256.13	5 000 MP	

CATEGORIA DE IMPORTANTA A CONSTRUCTIEI "C" NORMALA	
Antreprenor General: SC COMPLEX DESIGN SRL RO 32969389 J40 4679/2017	Beneficiar ORASUL POPESTI-LEORDENI JUDETUL ILFOV
Contract 84/01/09/2020	Contract 84/01/09/2020
Proiectant de specialitate: SC MIDINSTALL SRL	RETELE HIDROEDILITARE, ILLUMINAT STRADAL SI SISTEMATIZARE RUTIERA PENTRU STRADA DE LEGATURA INTRE SOSEAUA LEORDENI SI SPLAUL UNIRII
Proiectat GABRIEL BORS GABRIEL BORS	316 09.2020
Strada DE LEGATURA INTRE SOSEAUA LEORDENI SI SPLAUL UNIRII	SF

De 30/4  
251.91

Order No.	Client Name	Address	Area (MP)	Distance (m)
21.05	30	NEDELCU FLOREA	5 000	21.01
21.23	29	NEDELCU FLOREA	5 000	21.19
21.40	28	NEDELCU FLOREA	5 000	21.37
21.59	27	BALTAG ELUTA	5 000	21.55
21.78	26	BALTAG STELUTA	5 000	21.74
21.92		Ceausu Petre ; Ceausu Ileana	5 000	21.91
21.98	24	MEDELEANU P MARIA	5 000	21.98
22.04	23	TUDOR I MARIEA	5 000	22.04
22.10	22	NAUIU A NICOLAE	5 000	22.10
22.13	21	NAUIU A NICOLAE	5 000	22.13
22.18	20/2	MOTOC STEFAN	5 000	22.18
22.20	20/1	JIGAU NICOLAE	5 000	22.20
19.78	35	PAUN F IOANA	5 000	19.78
19.80	36	PAUN F IOANA	5 000	19.80
19.83	37	PAUN F IOANA	5 000	19.83
19.85	38	PAUN F IOANA	5 000	19.85
19.87	39	CAZACU LISAVETA	5 000	19.87
19.91	40	POPESCU MIHAI SERBAN	5 000	19.91
19.93	41	GHEORGHE I FLOREA	5 000	19.93
19.95	42	CHIRTU GHERGHINA	5 000	19.95
19.97	43	CHIRTU GHERGHINA	5 000	19.97
19.99	44	CHIRTU GHERGHINA	5 000	19.99
20.01	45	CIOBANU GHEORGHE; CIOBANU ION	5 000	20.01
20.03	46	TERTIUL EMICI ION	5 000	20.03
20.05	47	FLOREA AURICA	5 000	20.05
20.07	48	FLOREA AURICA	5 000	20.07
20.09	49	TOMA DANUT	5 000	20.09
20.11	50	HOROPCILIC ANANII	5 000	20.11
20.13	51	PASCALUTA NICOLAE	5 000	20.13
20.15	52/1	CAZACU A GHEORGHE	6 429	20.15
20.17	53	Most. Matei Constantin	3 416	20.17
20.19	54/1	Most. Nitu Soare	1 758	20.19

CATEGORIA DE IMPORTANTA A CONSTRUCTIEI "C" NORMALA  
Beneficiar: ORASUL POPESTI-LEORDENI JUDETUL ILFOV  
Contract: 84/01/09/2020  
316  
09.2020  
RETELE HIDROEDILITARE, ILLUMINAT STRADAL SI SISTEMATIZARE RUTIERA PENTRU STRADA DE LEGATURA INTRE SOSEAUA LEORDENI SI SPLAUL UNIRII  
Strada DE LEGATURA INTRE SOSEAUA LEORDENI SI SPLAUL UNIRII

Antreprenor General: SC COMPLEX DESIGN SRL RO 32969389 J40 4679/2017  
Proiectant de specialitate: SC MIDINSTAL SRL  
GABRIEL BORS  
CAZARENI, nr.55

KM 2+838

KM 2+800

KM 2+700

KM 2+600

KM 2+500

KM 2+400

KM 2+300

KM 1+900

KM 2+000

KM 2+100

KM 2+200



NC 66163	653.273
NC105639	132.439
NC104695	474.444
NC3403 (104698)	2490.741
NC3333	6187.692
NC 117360 (PPL)	3791.426
Suprafata drum existent	1855.056