



R O M Â N I A
JUDEȚUL ILFOV
CONSILIUL LOCAL AL ORAȘULUI POPEȘTI - LEORDENI

Piața Sf. Maria, nr. 1, Popești-Leordeni, Județul Ilfov.
Tel.: 361.40.23; 361.40.26; 361.40.27; 361.40.29; fax: 361.40.25; web: www.ppl.ro

HOTĂRÂRE

privind aprobarea trecerii din domeniul public în domeniul privat al orașului Popești-Leordeni a imobilului clădire corp B (magazie) - Școala Gimnazială nr. 3 din str. Domnița Bălașa, nr. 13, oraș Popești-Leordeni, județ Ilfov

Consiliul Local al orașului Popești-Leordeni;

Având în vedere Raportul de Specialitate al Direcției de Administrare a Domeniului Public și Privat înregistrat sub nr. 10409/04.03.2019 și expunerea de motive a Primarului orașului Popești-Leordeni înregistrată sub nr. 10458/04.03.2019, precum și rapoartele de avizare ale: comisiei nr. 3 (juridică, administrație publică locală, apărarea drepturilor cetățenești, relații cu alte autorități publice locale din țară și străinătate) înregistrat sub nr. 13756/21.03.2019 și al comisiei nr. 4 (pentru amenajarea teritoriului și urbanism, realizarea lucrărilor publice, protecția mediului înconjurător, conservarea și păstrarea monumentelor istorice și de arhitectură) înregistrat sub nr. 13757/21.03.2019.

În temeiul prevederilor:

- Legii nr. 213/1998 privind bunurile proprietate publică, republicată, cu modificările și completările ulterioare;
- art. 1 și art. 2 din O.G. nr. 112/2000 pentru reglementarea procesului de scoatere din funcțiune, casare și valorificare a activelor corporale care alcătuiesc domeniul public al statului și al unităților administrativ-teritoriale;
- art. 10, art. 36, alin. (1) și alin. (2), lit. c), art. 45, alin. (3) și art. 115, alin. (1), lit. b) din Legea nr. 215/2001 privind administrația publică locală, republicată, cu modificările și completările ulterioare;

HOTĂRĂȘTE:

Art.1 Se aprobă trecerea din domeniul public în domeniul privat al orașului Popești-Leordeni a imobilului clădire corp B (magazie) - Școala Gimnazială nr. 3 din str. Domnița Bălașa, nr. 13, oraș Popești-Leordeni, județ Ilfov, în suprafață construită de aproximativ 51 mp, având număr cadastral 117713, înscris în cartea funciară 117713 UAT Popești-Leordeni, cu număr de inventar 162131.

Art. 2 Prezenta va fi dusă la îndeplinire de Primarul Orașului Popești - Leordeni, Secretarul Orașului Popești - Leordeni, Direcția de Administrare a Domeniului Public și Privat și de aparatul de specialitate al primarului Orașului Popești - Leordeni.

PREȘEDINTE DE SEDINȚĂ,

Silviu CAZACU



**CONTRASEMNEAZĂ,
SECRETAR,
Margareta ICHIM**

Popești-Leordeni, 25.03.2019
Nr. 25

✓

ROMÂNIA
JUDEȚUL ILFOV
CONSILIUL LOCAL AL ORAȘULUI POPEȘTI-LEORDENI
Piața Sfânta Maria nr. 1
Tel. 0374408821; Fax:0374408822

PROIECT DE HOTĂRÂRE

privind aprobarea trecerii din domeniul public în domeniul privat al orașului Popești-Leordeni a imobilului clădire corp B (magazie) - Școala Gimnazială nr. 3 din str. Domnița Bălașa, nr. 13, oraș Popești-Leordeni, județ Ilfov

Consiliul local al Orașului Popești – Leordeni:

Având în vedere Raportul de Specialitate al Direcției de Administrare a Domeniului Public și Privat înregistrat sub nr. 10409/04.03.2019 și expunerea de motive a Primarului orașului Popești-Leordeni înregistrată sub nr. 10458/04.03.2019;

În temeiul prevederilor:

- Legii nr. 213/1998 privind bunurile proprietate publică, republicată, cu modificările și completările ulterioare;
- art. 1 și art. 2 din O.G. nr. 112/2000 pentru reglementarea procesului de scoatere din funcțiune, casare și valorificare a activelor corporale care alcătuiesc domeniul public al statului și al unităților administrativ-teritoriale;
- art. 10, art. 36, alin. (1) și alin. (2), lit. c), art. 45, alin. (3) și art. 115, alin. (1), lit. b) din Legea nr. 215/2001 privind administrația publică locală, republicată, cu modificările și completările ulterioare;

HOTĂRĂȘTE:

Art.1 Se aprobă trecerea din domeniul public în domeniul privat al orașului Popești-Leordeni a imobilului clădire corp B (magazie) - Școala Gimnazială nr. 3 din str. Domnița Bălașa, nr. 13, oraș Popești-Leordeni, județ Ilfov, în suprafață construită de aproximativ 51 mp, având număr cadastral 117713, înscris în cartea funciară 117713 UAT Popești-Leordeni, cu număr de inventar 162131.

Art. 2 Prezenta va fi dusă la îndeplinire de Primarul Orașului Popești - Leordeni, Secretarul Orașului Popești - Leordeni, Direcția de Administrare a Domeniului Public și Privat și de aparatul de specialitate al primarului Orașului Popești - Leordeni.

INIȚIATOR
PRIMAR
Petre IACOB



AVIZAT PT. LEGALITATE
SECRETAR
Margareta ICHIM



ROMÂNIA
JUDEȚUL ILFOV
PRIMĂRIA ORAȘULUI POPEȘTI – LEORDENI
Popești – Leordeni, Piața Sfânta Maria nr. 1, Județul Ilfov
Tel :0374.408.817, fax : 0374.408.822

Nr. 10458/04.03.2019

EXPUNERE DE MOTIVE

Având în vedere Raportul de Specialitate al Direcției de Administrare a Domeniului Public și Privat înregistrat sub nr. 10409/04.03.2019;

În temeiul prevederilor:

- Legii nr. 213/1998 privind bunurile proprietate publică, republicată, cu modificările și completările ulterioare;
- art. 1 și art. 2 din O.G. nr. 112/2000 pentru reglementarea procesului de scoatere din funcțiune, casare și valorificare a activelor corporale care alcătuiesc domeniul public al statului și al unităților administrativ-teritoriale;
- art. 10, art. 36, alin. (1) și alin. (2), lit. c), art. 45, alin. (3) și art. 115, alin. (1), lit. b) din Legea nr. 215/2001 privind administrația publică locală, republicată, cu modificările și completările ulterioare;

În temeiul prevederilor art.45 alin. (6) din Legea nr.215/2001, a administrației publice locale, republicată, cu modificările și completările ulterioare, îmi exprim inițiativa de promovare a unui proiect de hotărâre cu următorul obiect :

“privind aprobarea trecerii din domeniul public în domeniul privat al orașului Popești-Leordeni a imobilului clădire corp B (magazie) - Școala Gimnazială nr. 3 din str. Domnița Bălașa, nr. 13, oraș Popești-Leordeni, județ Ilfov”.

PRIMAR

Petre IACOB





ROMÂNIA
JUDEȚUL ILFOV
PRIMĂRIA ORAȘULUI POPEȘTI-LEORDENI
Piața SF.Maria Nr.1, JUD. Ilfov
TEL:0374408818;19;20
FAX: 0374408822
WEB: www.ppl.ro

JUDEȚUL ILFOV
PRIMĂRIA ORAȘULUI POPEȘTI-LEORDENI
REGISTRATURA GENERALĂ
INTRARE Nr. 10409
IEȘIRE
Ziua 04 Luna 03 Anul 2019

APROBAT
PRIMAR,
PETRE IACOB

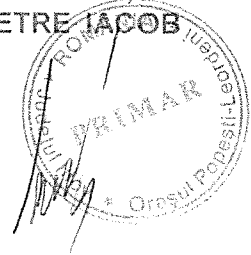

RAPORT DE SPECIALITATE

privind aprobarea trecerii din domeniul public în domeniul privat al Orașului Popești-Leordeni a clădirii corp B (magazie - școala nr.3) str.Domnița Bălașa nr.13

Construcția situată în str. Domnița Bălașa nr.13, Oraș Popești-Leordeni, județul Ilfov, având număr cadastral 117713, înscris în cartea funciară 117713 UAT Popești-Leordeni conform dosarului de încheiere cu numărul 287666 din 25.11.2015 ANCPI, are o suprafață construită de aproximativ 51 mp, reprezintă domeniu public, conform HGR 930/16.09.2002 privind atestarea domeniului public al județului Ilfov, precum și al orașelor și comunelor din județul Ilfov, Anexa 32/16.09.2002 din M.O nr.682/2002, referitor la inventarul bunurilor ce aparțin domeniului public al Orașului Popești-Leordeni.

Cladirea / magazia a fost construită în jurul anilor 1964, fără fundații din beton armat, pereți portanți din cărămidă, acoperiș cu structură din lemn, având numărul de inventar 162131 din activele fixe corporale.

Construcția a fost folosită în trecut pentru depozitarea echipamentelor școlare, dar în timp s-a degradat fără posibilitate de consolidare și reparare, iar în iarna aceasta s-a prabușit / autodemolat. Acest lucru a fost semnalat de directorul școlii nr.3 dl. Dogaru Ion și confirmat prin adresa cu nr. 8800 din 21.02.2019 și Nota de Constatare nr.01/20.02.2019 întocmită de Direcția Poliție Locală.

În temeiul Legii nr. 213/1998 privind bunurile proprietate publică, cu modificările și completările ulterioare, prevederile art.1 și art.2 din O.G nr.112/2000 pentru reglementarea procesului de scoatere din funcțiune, casare și valorificare a activelor corporale care alcătuiesc domeniul public al statului și al unităților administrativ teritoriale, prevederile art.10, art.36 alin. (1) și alin. (2) lit.e) din Legea nr.215/2001, în baza dispozițiilor art. 45 alin(3) și art 115 alin.(1) lit.b și a celor prezentate mai sus, propunem dezbaterea în ședința Consiliului Local al Orașului Popești-Leordeni a aprobării trecerii din domeniul public în domeniul privat al Orașului Popești-Leordeni a clădirii corp B (magazie - școala nr.3) str. Domnița Bălașa nr.13.

Director D.A.D.P.P
Bogdan CERNĂTESCU

Consilier Juridic
Aurel NEAGU

Arhitect Șef
Raluca POPESCU

Compartiment Patrimoniu
și Monitorizare Servicii Publice
Inspector Petru SAVU

Dosarul nr. 287666/25-11-2015

INCHEIERE Nr. 287666

REGISTRATOR Chelaru Loredana

ASISTENT REGISTRATOR Baba Laura

Asupra cererii introduse de ORASUL POPEȘTI LEORDENI domiciliat în România, Jud. ILFOV, Loc. Popești Leordeni, Str. SFANTA MARIA, Nr. Postal 1 privind prima înregistrare a imobilelor/unitatilor individuale (u.i.) în cartea funciara , în baza:

- act normativ nr. HG 930/16-09-2002 emis de GUVERNUL ROMÂNIEI, act administrativ nr. 19/23-08-2015 emis de SAI-CONSILIUL JUDEȚEAN; ADEVERINȚA NR.37646/21.12.2015 - PRIMĂRIA ORASULUI POPEȘTI LEORDENI;

fiind îndeplinite condițiile prevăzute la art. 29 din Legea cadastrului și a publicității imobiliare nr. 7/1996, republicată, cu modificările și completările ulterioare, tariful achitat în suma de 0 lei, pentru serviciul având codul 211,

Văzând referatul asistentului registrator în sensul că nu există impedimente la înscriere

DISPUNE

Admiterea cererii cu privire la :

- imobilul cu nr. cadastral 117713, înscris în cartea funciara 117713 UAT Popești Leordeni;
- se întabulează dreptul de PROPRIETATE mod dobândire Lege în cota de 1/1 asupra A1, A1.1, A1.2, A1.3 în favoarea : **ORASUL POPEȘTI LEORDENI DOMENIUL PUBLIC**, sub B.1 din cartea funciara 117713 UAT Popești Leordeni;

Prezenta se va comunica părților:

Militaru Silviu Catalin,
Orasul Popești Leordeni.

*) Cu drept de reexaminare în termen de 15 zile de la comunicare, care se depune la Biroul de Cadastru și Publicitate Imobiliară Buftea, se înscrie în cartea funciara și se soluționează de către registratorul-sef.

Data soluționării,
11-02-2016

Registrator,
Chelaru Loredana

(parafa și semnătura)

Asistent-registrator,
Baba Laura

OFICIUL DE CADASTRU ȘI
PUBLICITATE IMOBILIARĂ
LAURA ELENA BABA
ASISTENT REGISTRATOR
(parafa și semnătura)

*) Cu excepția situațiilor prevăzute la Art. 62 alin. (1) din Regulamentul de avizare, recepție și înscriere în evidențele de cadastru și carte funciara, aprobat prin ODG Nr. 700/2014.

CONFORM CU
ORIGINALUL

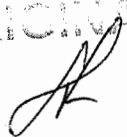



EXTRAS DE CARTE FUNCARA pentru INFORMARE

Oficiul de Cadastru și Publicitate Imobiliară ILFOV
Biroul de Cadastru și Publicitate Imobiliară Buftea

Nr.cerere	287666
Ziua	25
Luna	11
Anul	2015

A. Partea I. DESCRIEREA IMOBILULUI

TEREN intravilan

Adresa: Popești Leordeni, Strada Domnita Balasa, nr. 13

Nr crt	Nr.cadastral Nr.topografic	Suprafata* (mp)	Observatii / Referinte
A1	117713	5.351	-

CONSTRUCTII

Nr. Crt.	Nr.cadastral Nr.topografic	Adresa	Observatii / Referinte
A1.1	117713-C1	Popești Leordeni, Strada Domnita Balasa, nr. 13	C1-Corp A- Scoala, Sdc=569mp
A1.2	117713-C2	Popești Leordeni, Strada Domnita Balasa, nr. 13	C2-Corp B- Magazie, Sdc=51mp
A1.3	117713-C3	Popești Leordeni, Strada Domnita Balasa, nr. 13	C3-Corp C- Centrala termica, Sdc=16mp

B. Partea II. PROPRIETAR si ACTE

Inscrieri privitoare la dreptul de proprietate si alte drepturi reale		Observatii / Referinte
287666 / 25.11.2015		
Act normativ nr. HG 930, din 16.09.2002, emis de GUVERNUL ROMANIEI, act administrativ nr. 19/23-08-2015 emis de SAI-CONSILIUL JUDETEAN; ADEVERINTA NR.37646/21.12.2015 - PRIMARIA ORASULUI POPESTI LEORDENI		
B1	Intabulare, drept de PROPRIETATE, dobandit prin Lege, cota actuala 1 / 1	A1, A1.1, A1.2, A1.3
1) ORASUL POPESTI LEORDENI, CIF: 4505596, DOMENIUL PUBLIC		-

C. Partea III. SARCINI

Inscrieri privind dezmembramintele dreptului de proprietate, drepturile reale de garantie si sarcini	Observatii / Referinte
NU SUNT	

CONFORM CU
ORIGINALUL

Plan de amplasament și delimitare a imobilului
Scara 1:1000

Nr. cadastral	Suprafața măsurată a imobilului (mp)	Adresa imobilului
114713	5351 mp	jud. Ilfov, oras Popesti Leordeni, Strada Domnita Balasa, nr. 13, cvartal 152, parcela 5069
Nr. Cartea Funciară	Unitatea Administrativ Teritorială (UAT)	
	Popesti Leordeni	

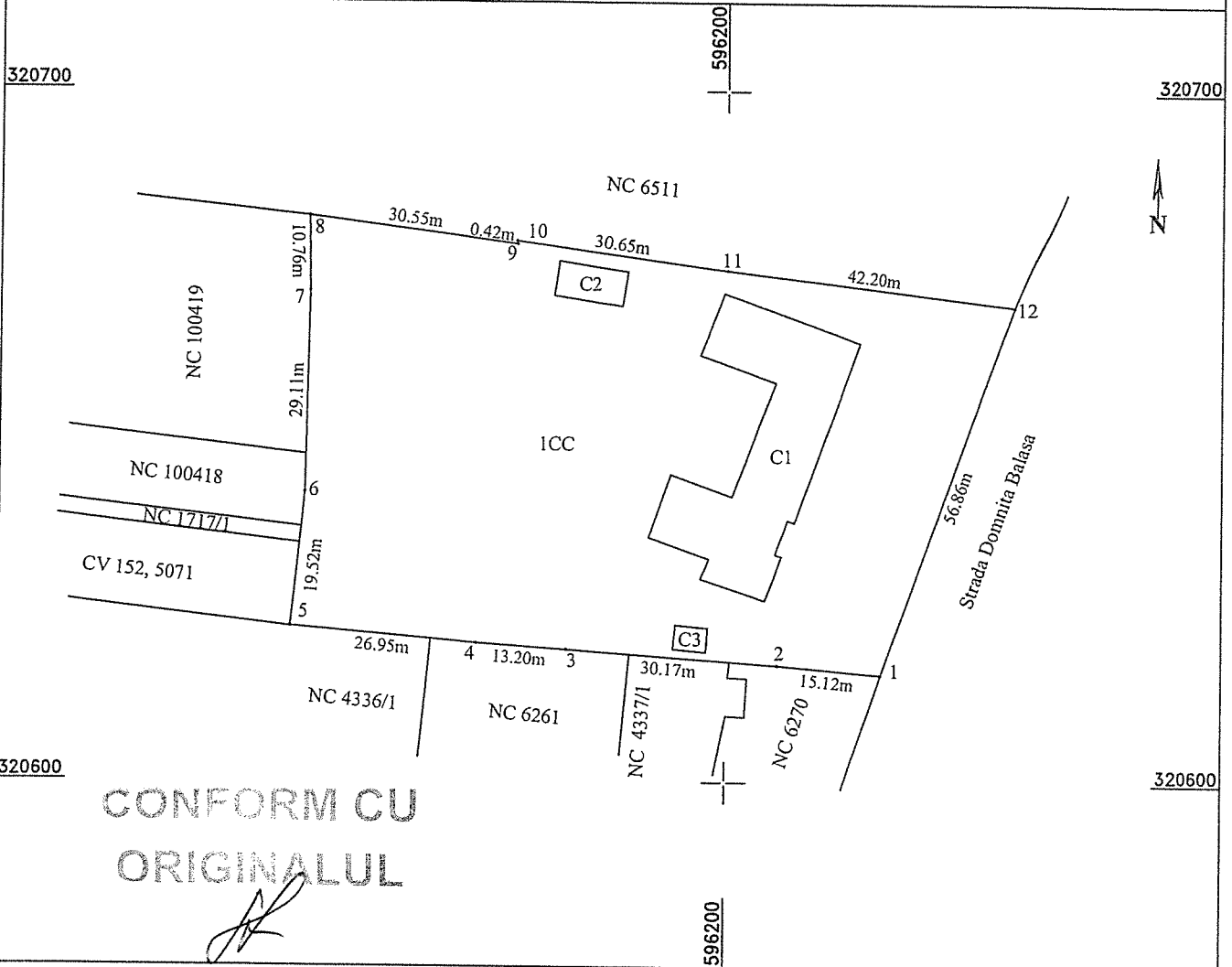

A. Date referitoare la teren

Nr. parcelă	Categorie de folosință	Suprafața (mp)	Mențiuni
1	CC	5351	Teren împrejmuit cu gard de beton
Total		5351	

B. Date referitoare la construcții

Cod	Destinația	Suprafața construită la sol (mp)	Mențiuni
C 1	CAS	569	C1-Corp A- Scoala, Sdc=569mp
C 2	CA	51	C2-Corp B- Magazie, Sdc=51mp
C 3	CA	16	C3-Corp C- Centrala termica, Sdc=16mp
Total		636	-

Suprafața totală măsurată a imobilului = 5351 mp

Suprafața din act = 5454 mp

Executant

PFA MILITARU SILVIU-CATALIN

Confirm executarea măsurătorilor la teren,
corectitudinea întocmirii documentației cadastrale și
corespondența acesteia cu realitatea din teren

Semnătura și ștampila

Data 13.11.2015

Inspector

Confirm introducerea imobilului în baza de date integrată și
atribuirea numărului cadastral

Semnătura și parafa 09 FEB. 2016

Data.....

Ștampila BCPI

Lungime Segmente

1) Valorile lungimilor segmentelor sunt obtinute din proiectie in plan.

Punct inceput	Punct sfarsit	Lungime segment "" (m)
2	3	42,2
3	4	30,6
4	5	0,4
5	6	30,5
6	7	10,8
7	8	29,1
8	9	19,5
9	10	26,9
10	11	13,2
11	12	30,2
12	1	15,1

** Lungimile segmentelor sunt determinate in planul de proiectie Stereo 70 si sunt rotunjite la 10 centimetri.
 *** Distanta dintre puncte este formata din segmente cumulate ce sunt mai mici decat valoarea 10 centimetri.

Certific că prezentul extras corespunde cu pozitiile in vigoare din cartea funciara originală, păstrată de acest birou.

Prezentul extras de carte funciara este valabil la autentificarea de catre notarul public a actelor juridice prin care se sting drepturile reale precum si pentru dezbaterea succesiunilor, iar informatiile prezentate sunt susceptibile de orice modificare, in conditiile legii.

S-a achitat tariful de 0 RON, pentru serviciul de publicitate imobiliara cu codul nr. 211,

Data soluționării,
11/02/2016

Asistent-registrator,
LAURA BABA

Referent,

Data eliberării,
/ /

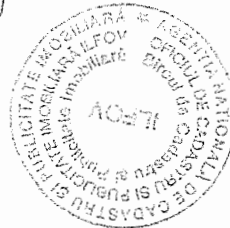
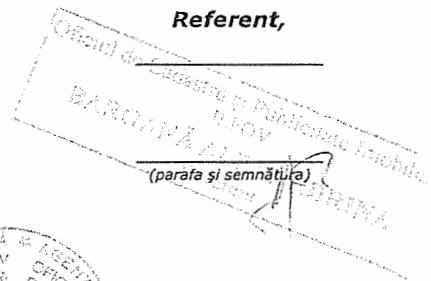

15. FEB. 2016

CONFORM CU
ORIGINALUL

RELEVEU PARTER

Constructie C1
SCARA 1:200

CONFORM CU
ORIGINALUL

Nr. Cadastral	Suprafata (mp)	Adresa imobilului:
114413	463.91	jud. Ilfov, oras Popesti Leordeni, Strada Domnita Balasa, nr. 13, cvartal 152, parcela 5069
Cartea Funciara colectiva nr.	UAT	Popesti Leordeni
Cod unitate individuala (U)	CF individuala	

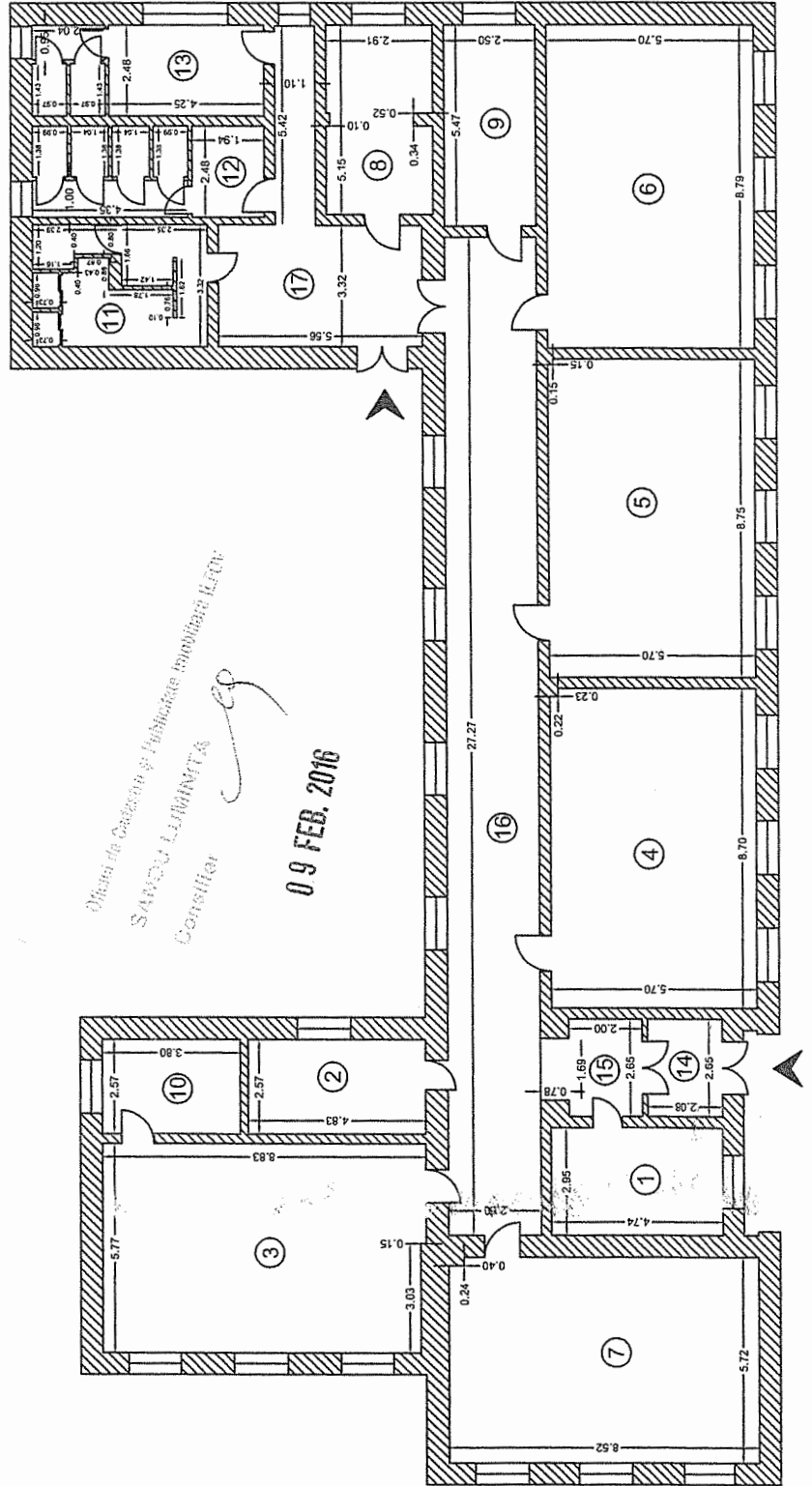

Nr. incapere	Denumire incapere	Suprafata utila (mp)
1	Birou	13.98
2	Cancelarie Profesori	12.41
3	Sala Clasa	50.49
4	Sala Clasa	49.54
5	Sala Clasa	49.85
6	Sala Clasa	50.10
7	Laborator Informatica	48.64
8	Biblioteca	14.78
9	Spatiu depozitare	13.67
10	Depozit Materiale Didactice	9.77
11	Toaleta Profesori	16.07
12	Toaleta Fete	14.74
13	Toaleta Baieti	15.26
14	Windfang	5.51
15	Hol Acces	6.62
16	Hol	68.18
17	Hol	24.30
Suprafata Utila =		463.91 mp
Suprafata Totala =		463.91 mp

Intocmit: _____ Receptionat

Militaru Simiu Calăin
CERTIFICAT DE AUTORIZARE
 Seria RO-MB.F.Nr 0372
SIMIU CALĂIN MILITARU
 Direcția Generală de Arhitectură și Cartografie
 București

Data: 11.11.2015

Oficiul de Cadastre și Publicitate Imobiliară ILFOV
SANDU LUMINITA
 Consilier
 09 FEB. 2016

CONFORM CU
ORIGINALUL

ROMÂNIA
JUDEȚUL ILFOV
PRIMĂRIA ORAȘULUI POPEȘTI-LEORDENI

DIRECȚIA POLIȚIE LOCALĂ

SERVICIUL INSPECȚIE

ȘOS. OLTENIȚEI Nr. 31A, ORAȘ POPEȘTI-LEORDENI, JUDEȚUL ILFOV

Tel: 021/361.43.35

TEL: 0374.40.88.20

e-mail: politialocala@ppl.ro

JUDEȚUL ILFOV
PRIMĂRIA ORAȘULUI POPEȘTI-LEORDENI
BULEZETA LOCALĂ GENERALĂ

INTRARE Nr. 8800
IDN Nr. 21
Ziua 02 Luna April 2019

Către,
Serviciul de Patrimoniu și Monitorizare Servicii
Publice
Oraș Popești-Leordeni, Jud. Ilfov

Urmare sesizării Directorului Școlii Gimnaziale nr. 3, domnul Dogaru Ion privind autodemolarea unei construcții cu destinația magazie, aflată pe terenul aferent instituției de învățământ de la adresa din strada Domnița Bălașa nr. 13, vă facem cunoscute următoarele:

Polițiști locali din cadrul Serviciului Inspecție au efectuat verificări în teren la adresa din strada Domnița Bălașa nr. 13 constatând autodemolarea unei construcții cu destinația magazie, pentru depozitarea echipamentelor școlare, realizată din cărămidă și edificată în anul 1964.

Anexăm prezentei copie după Nota de Constatare nr. 01/20.02.2019.

Vă mulțumim pentru colaborare,

DIRECTOR EXECUTIV
MARIAN NIȘTOR

ȘEF SERVICIU
BOROȘEL ADRIAN

Întocmit Polițist Local Vlăsceanu Adriana



CONFORM CU ORIGINALUL

ROMANIA
JUDEȚUL ILFOV
PRIMĂRIA ORAȘULUI POPEȘTI-LEORDENI

DIRECTIA POLITIE LOCALA
SERVICIUL INSPECTIE
SOS. OLTENITEI NR.31A, ORAȘ POPEȘTI - LEORDENI, JUDEȚUL ILFOV
Tel: 021/361.43.35
e-mail: politialocala@ppl.ro

Nr. 01 / 20.02.2019

NOTA DE CONSTATARE

Incheiată azi. 20.02.2019 ora 10:00

Subsemnații, VLASCEANU ADRIANA, ALEXANDRU MARIUS, agenți constatați din cadrul Poliției Locale Popești-Leordeni, Serviciul Inspecție, având legitimațiile nr. 980, 978, eliberate de Poliția Locală oraș Popești -Leordeni, în baza Legii nr. 215/2001 a administrației publice locale, republicată, cu modificările și completările ulterioare, precum și a Legii poliției locale nr. 155/2010, am efectuat un control tematic/specialitate la unitatea/imobilul situată/situat în oraș Popești-Leordeni, Str. DOMNIȚA BALASA NR. 13 cu sediul social în oraș POPEȘTI - LEORDENI înregistrată la Registrul Comertului cu nr. C.U.I. reprezentată prin LOGARU ION în calitate de DIRECTOR AL ȘCOLII GIMNAZIALE NR. 3 domiciliat(ă) în legitimat(ă) cu B.I/C.I. Serie/Nr. eliberat(ă) de la data de C.N.P.

Controlul s-a efectuat în prezența d-lui(d-nei) LOGARU ION având calitatea de DIRECTOR AL ȘCOLII GIMNAZIALE NR. 3

I. LUCRĂRILE EXECUTATE:

LA DATA SI ORA CONTROLULUI S-A CONSTATAT AUTODEMOLAREA UNEI CONSTRUCȚII CU DESTINAȚIA MAGAZIE PENTRU DEPOZITAREA ECHIPAMENTELOR ȘCOLARE REALIZATA DIN CREAMIDĂ AVÂND DIMENSIUNILE APROXIMATIVE: LUNGIME 10 M, LĂȚIME 6 M, ÎNĂLȚIME 3 M. CONSTRUCȚIA SE AFLA PE LATURA DE NORD A ȘCOLII. ÎRE DIN INFORMAȚIILE OBTINUTE DE LA DIRECTORUL ȘCOLII GIMNAZIALE NR. 3, DOMNUL LOGARU ION, A REBĂȘIT FAPTUL CA A FOST ENFICATA ÎN ANUL 1964.

II. DOCUMENTE VERIFICATE:

III. DISPOZIȚII OBLIGATORII / DOCUMENTE SOLICITATE:

SE VA ASIGURA PERIMETRUL PENTRU A NU PUNE ÎN PERICOL SIGURANȚA ELEVILOR, ÎAR REZULTATELE REZULTATE DIN AUTODEMOLARE VOR FI EVACUATE. PREZENTA NOTA DE CONSTATARE SE VA COMUNICA ATĂT SERVICIULUI D.I.T.L. POPEȘTI-LEORDENI, CAT ȘI SERVICIULUI PATRIMONIU ȘI MONITORIZARE SERVICIU PUBLICE.

IV. Pentru finalizarea controlului, sunteți invitat în ziua de ora la sediul Poliției Locale, situat în oraș Popești-Leordeni, Șos Olteniței nr.31 A, cu documentele solicitate (în copie și original).

În caz contrar, conform art. 26 alin. (1) și (2) din Legea nr.50/1991 privind autorizarea executării lucrărilor de construcții, republicată, cu modificările și completările ulterioare, se vor aplica amenzi contravenționale de la 3.000 lei la 10.000 lei, pentru neprezentarea documentelor solicitate lit.f) și de la 1.000 lei la 100.000 lei, pentru executarea lucrărilor fără autorizație de construire/desființare (lit.a).

Prezenta nota de constatare s-a întocmit în două exemplare, din care unul a fost înmănat persoanei în prezența căreia s-a efectuat controlul.

AGENT CONSTATATOR
SERVICIUL
VLASCEANU ADRIANA

ALEXANDRU MARIUS

(nume și prenume, ștampila)

LOGARU ION

ROMÂNIA
JUDEȚUL ILFOV
PRIMĂRIA ORAȘULUI POPEȘTI – LEORDENI
P-ța Sf. Maria nr.1
tel. 021/361.40.29, 021/361.40.23, fax : 021/361.40.25

Nr. 10459/04.03.2019

PROCES-VERBAL
DE AFIȘARE

Subsemnații, Margareta ICHIM și Maria-Cristina CAZACU am procedat la afișarea actului: Proiect de hotărâre privind aprobarea trecerii din domeniul public în domeniul privat al orașului Popești-Leordeni a imobilului clădire corp B (magazie) - Școala Gimnazială nr. 3 din str. Domnița Bălașa, nr. 13, oraș Popești-Leordeni, județ Ilfov, la avizierul Consiliului Local din Piața Sf. Maria nr.1, oraș Popești – Leordeni, județul Ilfov.

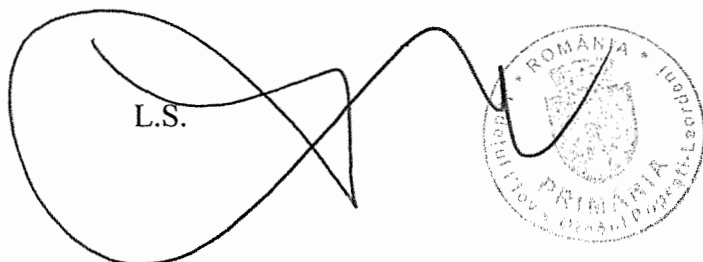
L.S. 

L.S. 

CONSILIUL LOCAL AL ORAȘULUI POPEȘTI LEORDENI
NR. 13.756 / 21.03.2019

RAPORT DE AVIZARE

COMISIA NR. 3

COMISIA JURIDICĂ, ADMINISTRAȚIE PUBLICĂ LOCALĂ, APĂRAREA
DREPTURILOR CETĂȚENEȘTI, RELAȚII CU ALTE AUTORITĂȚI
PUBLICE LOCALE DIN ȚARĂ ȘI STRĂINĂTATE

Proiect de hotărâre privind aprobarea
trecerii din domeniul public în domeniul privat al
orașului Popești-Leordeni a terenului/ câmpului
cnp. B (măpuzie) - Școala Grupă școlară nr. 3 din
Str. Armata Roșie nr. 13, oraș Popești-Leordeni,
judet Ilfov.
Comisia acordă aviz favorabil

Președinte: CAZACU SILVIU

Secretar: URSULEAC IULIAN-DORU

Membri: ONCUȚA ELENA

Membri: NICULAE ANTON

Membri: DUMINIC MARIA

CONSILIUL LOCAL AL ORAȘULUI POPEȘTI LEORDENI
NR. 13.757 / 21.03 2019

RAPORT DE AVIZARE
COMISIA NR. 4

Comisia pentru amenajarea teritoriului și urbanism, realizarea
lucrărilor publice, protecția mediului înconjurător, conservarea și păstrarea
monumentelor istorice și de arhitectură

Proiect de hotărâre privind aprobarea trecerii din
domeniul public în domeniul privat al orașului
Popești-Leordeni, Județul Iefora, inițiator
Primar Petre Jacob.

Analizând expunerile de motive, comisia nr. 4
acordă aviz favorabil.

Președinte: MITRAN C-TIN

Secretar: STAN FLORIN RADU VIRGIL

Membri: VOICU LAURENȚIU CLAUDIU

Membri: ANGHEL CĂTĂLIN

Membri: ȘUTRU PAVEL