



R O M Â N I A
JUDEȚUL ILFOV
CONSILIUL LOCAL AL ORAȘULUI POPEȘTI - LEORDENI

Piața Sf. Maria, nr. 1, Popești-Leordeni, Județul Ilfov.
Tel.: 361.40.23; 361.40.26; 361.40.27; 361.40.29; fax: 361.40.25; web: www.ppl.ro

HOTĂRÂRE

privind aprobarea organigramei și a Statului de Funcții ale aparatului de specialitate al Primarului orașului Popești-Leordeni și Serviciului Public Comunitar de Evidența Persoanelor

Consiliul Local al orașului Popești-Leordeni;

Ținând seama de expunerea de motive a primarului orașului Popești-Leordeni cu nr. 28539/21.09.2012 și de raportul de specialitate al compartimentului resurse umane cu nr. 28540/21.09.2012;

Ținând cont de prevederile art. 107 alin.3 din Legea nr.188/1999 privind Statutul Funcționarilor Publici, republicată, cu modificările și completările ulterioare, ale Legii nr.53/2003- Codul Muncii, cu modificările și completările ulterioare;

Având în vedere adresa Instituției Prefectului Județului Ilfov nr.18310/24.11.2011 prin care se comunica numărul maxim de posturi stabilit pentru orașul Popești-Leordeni pentru anul 2012, potrivit Ordonanței de Urgență a Guvernului nr.63/2010;

Văzând raportul de avizare: al Comisiei nr.1(pentru activități economico-financiare, servicii, comerț, gospodărie comună, administrarea domeniului public și privat) înregistrat sub nr.29416/2012 și al Comisiei nr.3 (juridică și de disciplină, administrație publică locală, apărarea ordinii și liniștii publice, apărarea drepturilor cetățenești, relații cu alte autorități publice locale din țară și străinătate) înregistrat sub nr. 29417/2012;

În temeiul dispozițiilor cuprinse în art.36 alin.(3) lit.b și art.45 alin.(1) din Legea nr.215/2001 privind administrația publică locală, republicată, cu modificările și completările ulterioare;

HOTĂRĂȘTE:

Art. 1. Se aprobă Organigrama aparatului de specialitate al Primarului orașului Popești-Leordeni și a Serviciului Public Comunitar de Evidență a Persoanelor, conform Anexei nr.1 și Statul de funcții al aparatului de specialitate al Primarului orașului Popești-Leordeni și al Serviciului Public Comunitar de Evidență a Persoanelor, conform Anexei nr.2, anexe ce fac parte integrantă din prezenta hotărâre.

Art. 2. Prin grija Compartimentului Resurse Umane, conducătorii departamentelor din cadrul aparatului de specialitate al Primarului orașului Popești-Leordeni, vor modifica și actualiza fișele de post, acolo unde se impun.

Art. 3. În exercitarea atribuțiilor, în funcție de cerințele și bunul mers al instituției, Primarul orașului Popești-Leordeni este împuternicit să facă modificări,

transformări, detașari ori permutări de posturi în cadrul și între instituțiile publice din subordinea Consiliului Local al orașului Popești-Leordeni, cu respectarea numărului total de posturi aprobate și a normelor în vigoare.

Art. 4. În termen de 60 zile de la adoptarea prezentei, Primarul orașului Popești-Leordeni va lua măsurile ce se impun, în vederea modificării și actualizării Regulamentului de Organizare și Funcționare al aparatului de specialitate al Primarului orașului Popești-Leordeni și al Serviciului Public Comunitar de Evidență a Persoanelor, conform noii organigrame aprobate.

Art.5. (1) Primarul orașului Popești-Leordeni, Compartimentul Resurse Umane și aparatul de specialitate al Primarului orașului Popești-Leordeni vor duce la îndeplinire prevederile prezentei hotărâri conform competențelor.

(2) Comunicarea și aducerea la cunoștință publică s vor face, conform competențelor, prin grija Secretarului orașului Popești-Leordeni.

**PREȘEDINTE DE ȘEDINȚĂ,
MIREA LIVIU**

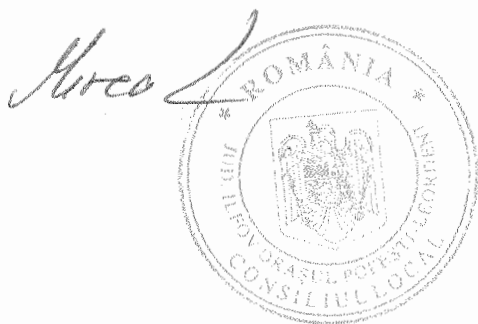

**Contrasemnează ptr. legalitate
SECRETAR,
Margareta ICHIM**

POPEȘTI-LEORDENI, 27.09.2012
Nr. 64

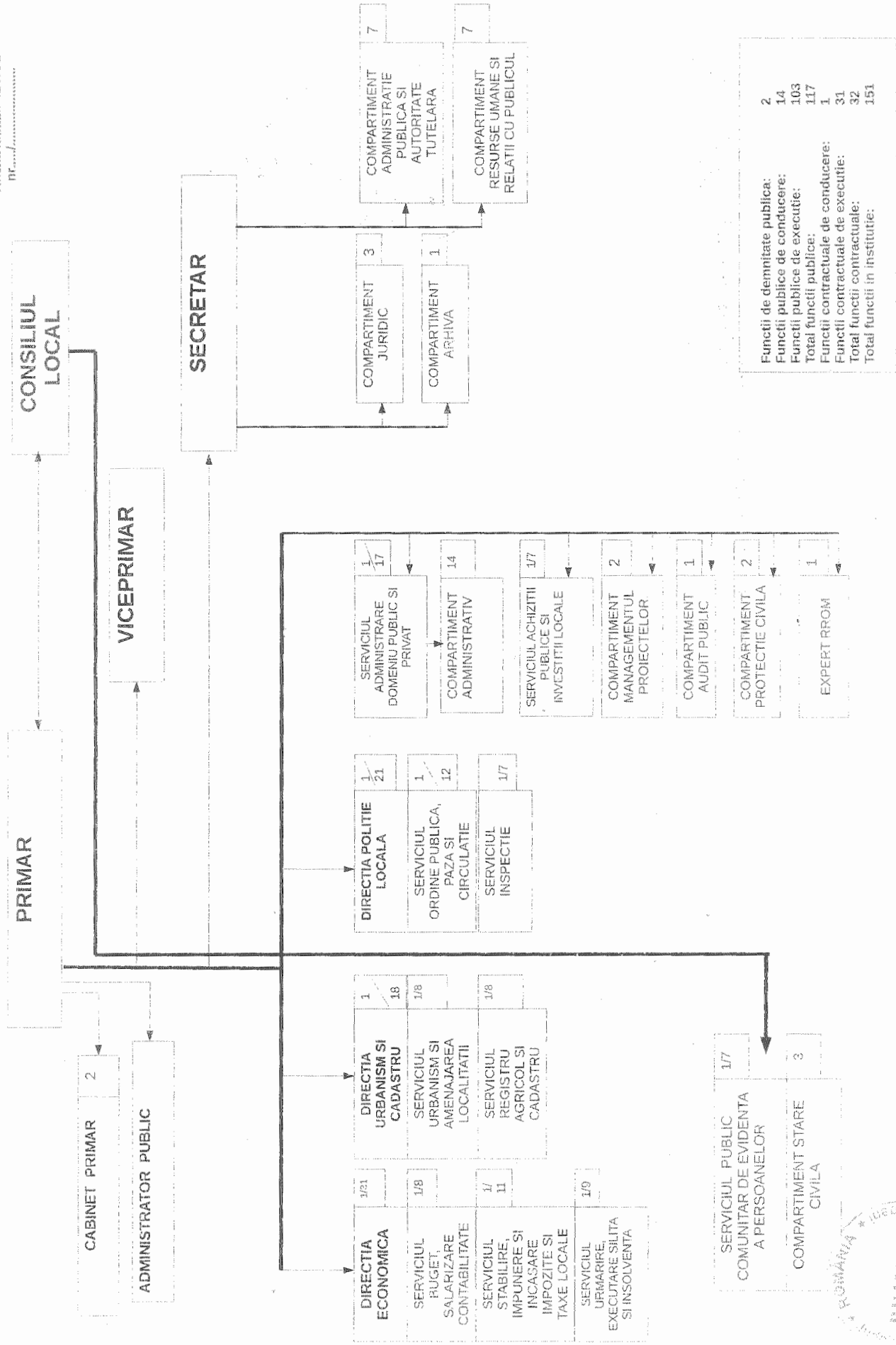

Functii de demnitate publica:	2
Functii publice de conducere:	14
Functii publice de executie:	103
Total functii publice:	117
Functii contractuale de conducere:	1
Functii contractuale de executie:	31
Total functii contractuale:	32
Total functii in institutie:	151



[Handwritten signature]

STAT FUNCȚII APARAT DE SPECIALITATE PRIMAR POPEȘTI-LEORDENI

Nr Crt	STRUCTURA	FUNCTIE DE DEMNITATE PUBLICA	Funcție publică			Clasa	Gradul profesional	Nivelul studiilor	Funcția contractuală		Nivelul studiilor	Nivelul de salarizare
			Inalt functi onar public	de conducere	de executie/ nivel de salarizare				de conducere	de executie		
1	Petre Iacob	Primar										
2	Năstase Iosif	Viceprimar										
3	Vacant								Administrator public			
4	Ichim Margareta			Secretar			S					
	Cabinet Primar											
1	Vacant									Consilier	I	S
2	Amihăchioaei Mirela									Secretar Cabinet		M
	Direcția Economică											
1	Pavel Marta			Director executiv		I		S				
	Serviciul Buget, Salarizare, Contabilitate											
1	Vacant			Șef Serviciu				S				
2	Crișan Paulina			Inspector	I			S				
3	Filip Ecaterina			Inspector	I			S				

	Expert Rom									Expert	I	S
1	Zaharia Dragoș											
	Compartiment Juridic											
1	Dan Constantin				Consilier juridic	I	superior	S				
2	Misleanu Anne-Maria				Consilier juridic	I	superior	S				
3	Neagu Aurel				Consilier juridic	I	principal	S				
	Compartiment Arhivă											
1	Vacant				Referent	III	Asistent	M				
	Compartiment Administrație Publică și Autoritate Tutelară											
1	Pavel Greti Geanina				Inspector	I	superior	S				
2	Borțea Mihaela				Inspector	I	superior	S				
3	Vacant				Inspector	I	principal	S				
4	Enea Cerasela				Referent	III	superior	M				
5	Vacant				Referent	III	principal	M				
6	Vacant				Referent	III	asistent	M				
7	Vacant				Referent	III	debutant	M				
	Compartiment Resurse Umane si Relații cu Publicul											
1	Vacant				Consilier	I	principal	S				
2	Petre Lidia				Inspector	I	Superior	S				

